ΟΡΘΡΟΣ

Ἦχος Πλάγιος 4ου. Ἐκ τοῦ Βυζ. ὑπὸ Ν. ΡΟΥΜΠΑΝΗ

ΙΕΡ. Εὐλογητὸς...

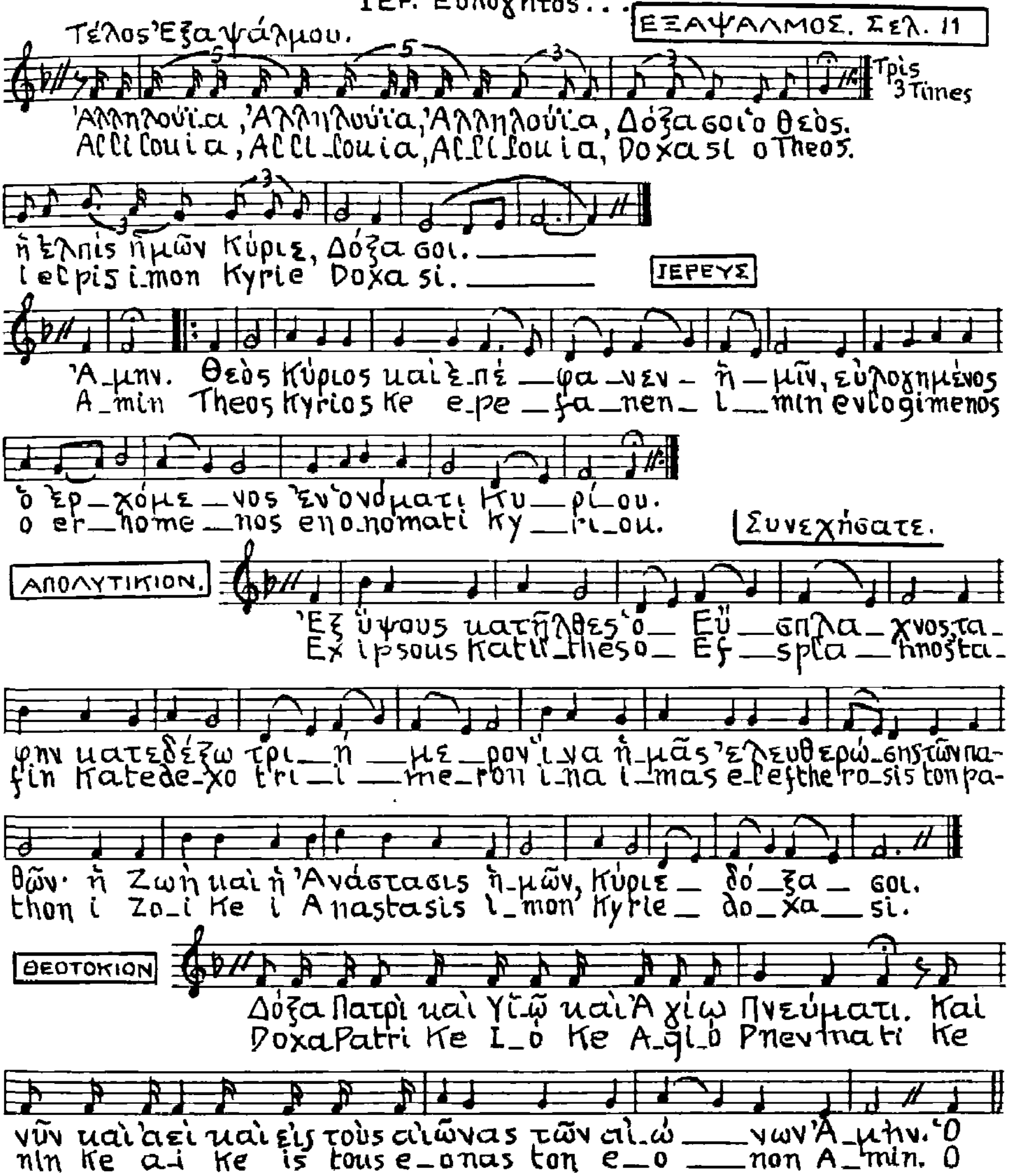

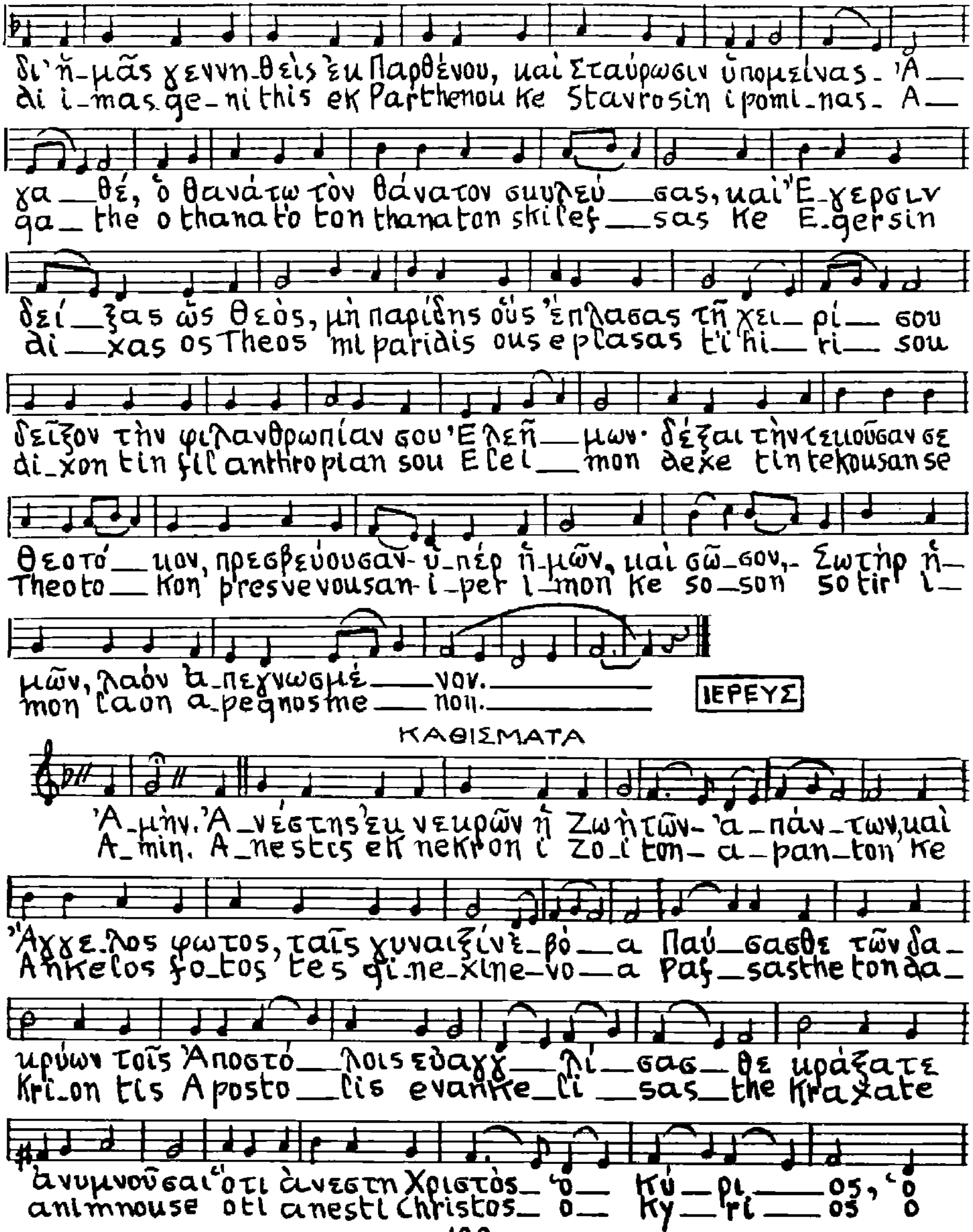
δι' ἡ-μᾶς γεννη-θεὶς ἐκ Παρθένου, καὶ Σταύρωσιν ὑπομείνας- Ἀ—
di i-mas ge-ni this ek Parthenou ke Stavrosin ipomi-nas- A—
γα—θέ, ὁ θανάτῳ τὸν θάνατον σκυλεύ—σας, καὶ Ἔ-γερσιν
ga— the o thanato ton thanaton skilef—sas ke E-gersin
δεί—ξας ὡς Θεός, μὴ παρίδῃς οὓς ἔπλασας τῇ χει—ρί— σου
di—xas os Theos mi paridis ous eplasas ti hi—ri— sou
δεῖξον τὴν φιλανθρωπίαν σου Ἐλεῆ—μων· δέξαι τὴν τεκοῦσαν σε
di-xon tin fil'anthropian sou Elei—mon dexe tin tekousan se
Θεοτό—κον, πρεσβεύουσαν- ὑ-πὲρ ἡ-μῶν, καὶ σῶ-σον,- Σωτὴρ ἡ—
Theoto—kon presvevousan- i-per i-mon ke so-son sotir i—
μῶν, λαὸν ἀ-πεγνωσμέ—νον.
mon laon a-pegnosme—non.
ΙΕΡΕΥΣ
ΚΑΘΙΣΜΑΤΑ
Ἀ-μήν. Ἀ-νέστης ἐκ νεκρῶν ἡ Ζωὴ τῶν- ἁ-πάν-των, καὶ
A-min. A-nestis ek nekron i Zo-i ton- a-pan-ton ke
Ἄγγε-λος φωτός, ταῖς γυναιξὶν ἐ-βό—α Παύ—σασθε τῶν δα—
Angelos fo-tos tes gi-ne-xin e-vo—a Paf—sasthe ton da—
κρύων τοῖς Ἀποστό—λοις εὐαγγε—λί—σασ—θε κράξατε
kri-on tis Aposto—lis evange-li—sas—the krazate
ἀνυμνοῦσαι ὅτι ἀνέστη Χριστὸς— ὁ— Κύ—ρι—ος, ὁ
animnouse oti anesti Christos— o— Ky—ri—os o

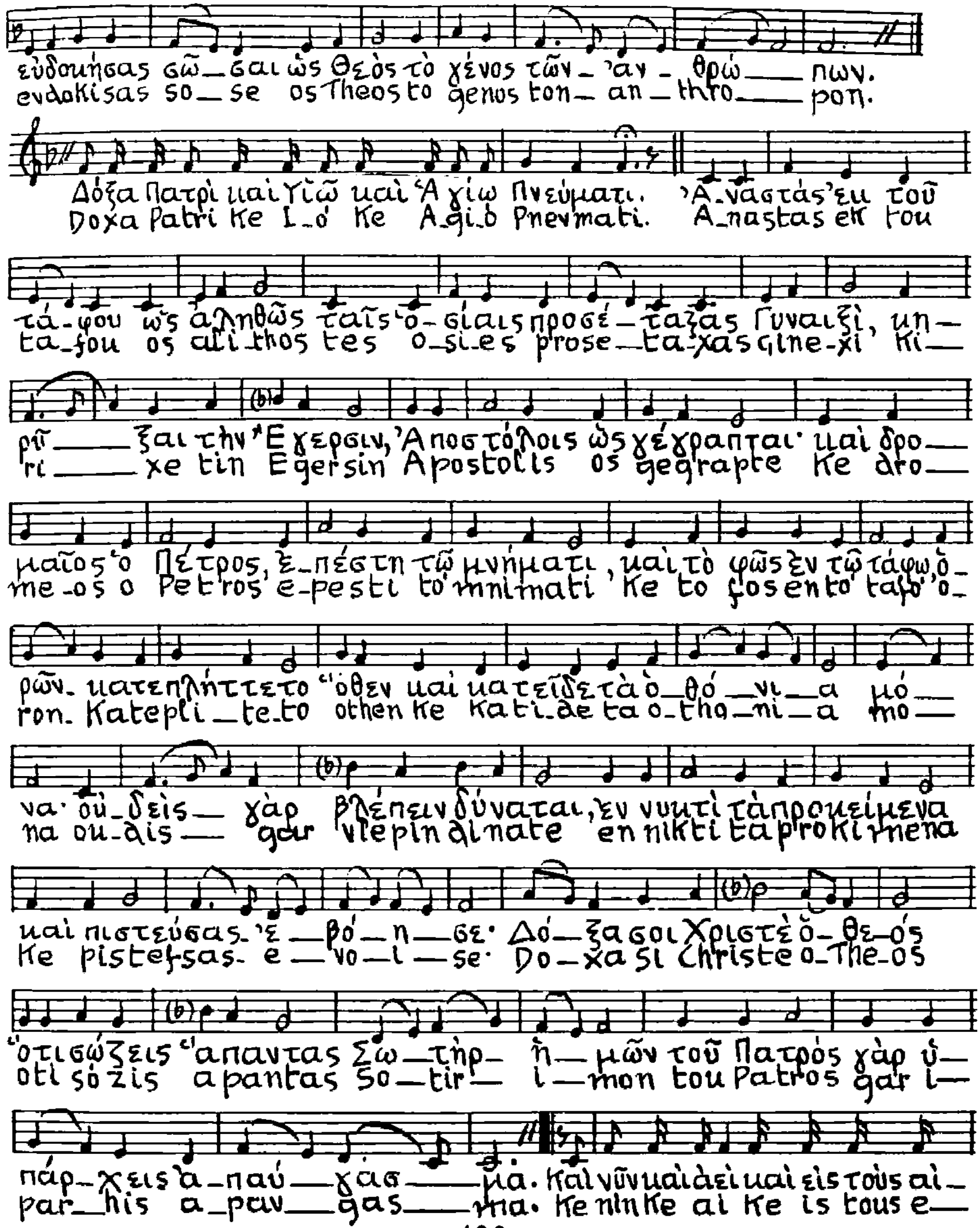
εὐδοκήσας σῶ_σαι ὡς Θεὸς τὸ γένος τῶν_ ἀν_ θρώ___ πων.
evdokisas so_se os Theos to genos ton_ an_thro___ pon.
Δόξα Πατρὶ καὶ Υἱῷ καὶ Ἁγίῳ Πνεύματι. Ἀ_ναστὰς ἐκ τοῦ
Doxa Patri Ke I_o Ke A_gi_o Pnevmati. A_nastas ek tou
τά_φου ὡς ἀληθῶς ταῖς ὁ_σίαις προσέ_ταξας Γυναιξί, κη_
ta_fou os ali thos tes o_si_es prose_ta_xas gine_xi ki_
ρῦ___ξαι τὴν Ἔγερσιν, Ἀποστόλοις ὡς γέγραπται· καὶ δρο_
ri___xe tin Egersin Apostolis os gegrapte Ke dro_
μαῖος ὁ Πέτρος, ἐ_πέστη τῷ μνήματι, καὶ τὸ φῶς ἐν τῷ τάφῳ ὁ_
me_os o Petros e_pesti to mnimati Ke to fos en to tafo o_
ρῶν_ κατεπλήττετο· ὅθεν καὶ κατεῖδε τὰ ὀ_θό_νι_α μό_
ron_ Katepli_te_to othen Ke kati_de ta o_tho_ni_a mo_
να· οὐ_δεὶς_ γὰρ βλέπειν δύναται, ἐν νυκτὶ τὰ προκείμενα
na ou_dis_ gar vlepin dinate en nikti ta prokimena
καὶ πιστεύσας_ ἐ_βό_η_σε· Δό_ξα σοι Χριστὲ ὁ_Θε_ός
Ke pistefsas_ e_vo_i_se· Do_xa si Christe o_The_os
ὅτι σώζεις ἅπαντας Σω_τὴρ_ ἡ_μῶν τοῦ Πατρὸς γὰρ ὑ_
oti sozis apantas So_tir_ i_mon tou Patros gar i_
πάρ_χεις ἀ_παύ_γασ_μα. Καὶ νῦν καὶ ἀεὶ καὶ εἰς τοὺς αἰ_
par_his a_pav_gas_ma. Ke nin Ke ai Ke is tous e_

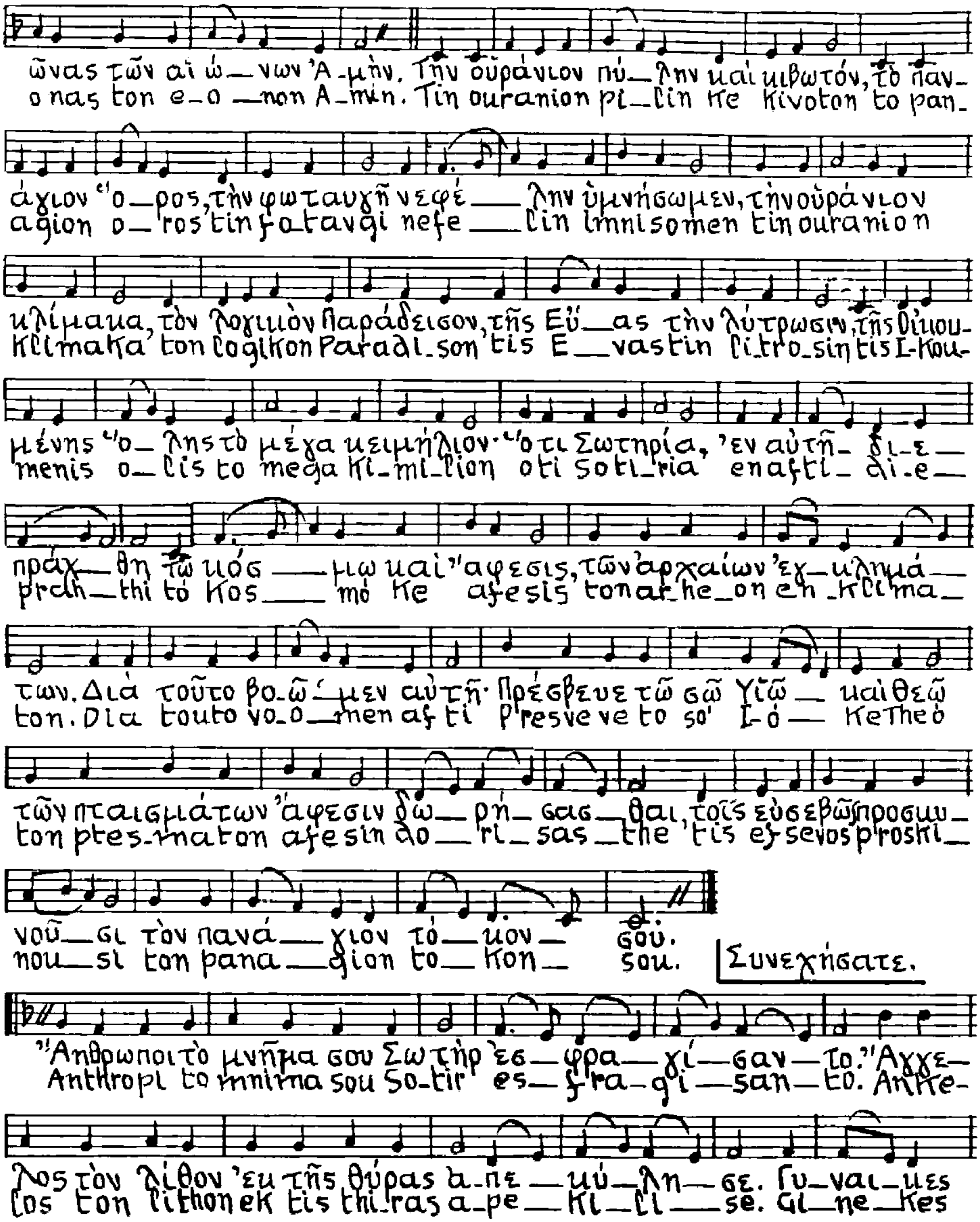
ῶνας τῶν αἰώ — νων Ἀ-μήν. Τὴν οὐράνιον πύ — λην καὶ κιβωτόν, τὸ παν-
o nas ton e-o —non A-min. Tin ouranion pi — lin ke kivoton to pan-
άγιον ὄ — ρος, τὴν φωταυγῆ νεφέ — λην ὑμνήσωμεν, τὴν οὐράνιον
agion o — ros tin fotavgi nefe — lin imnisomen tin ouranion
κλίμακα, τὸν λογικὸν Παράδεισον, τῆς Εὔ — ας τὴν λύτρωσιν, τῆς οἰκου-
klimaka ton logikon Paradi-son tis E — vas tin litro-sin tis I-kou-
μένης ὅ — λης τὸ μέγα κειμήλιον· ὅτι Σωτηρία, ἐν αὐτῇ — δι-ε —
menis o — lis to mega ki-mi-lion oti soti-ria en afti — di-e —
πράχ — θη τῷ κόσ — μῳ καὶ ἄφεσις, τῶν ἀρχαίων ἐγ — κλημά —
prah — thi to kos — mo ke afesis ton arhe-on en-klima —
των. Διὰ τοῦτο βο-ῶ — μεν αὐτῇ· Πρέσβευε τῷ σῷ Υἱῷ — καὶ Θεῷ
ton. Dia touto vo-o — men afti Presveve to so' I-o — ke Theo
τῶν πταισμάτων ἄφεσιν δω — ρή — σασ — θαι, τοῖς εὐσεβῶς προσκυ —
ton ptes-maton afesin do — ri — sas — the tis efsevos proski —
νοῦ — σι τὸν πανά — γιον τό — κον — σου.
nou — si ton pana — gion to — kon — sou.
Συνεχήσατε.
Ἄνθρωποι τὸ μνῆμα σου Σωτὴρ ἐσ — φρα — γί — σαν — το. Ἀγγε —
Anthropi to mnima sou So-tir es — fra-gi — san — to. Anke-
λος τὸν λίθον ἐκ τῆς θύρας ἀ-πε — κύ — λι — σε. Γυ — ναι — κες
los ton lithon ek tis thi-ras a-pe — ki — li — se. Gi — ne — kes

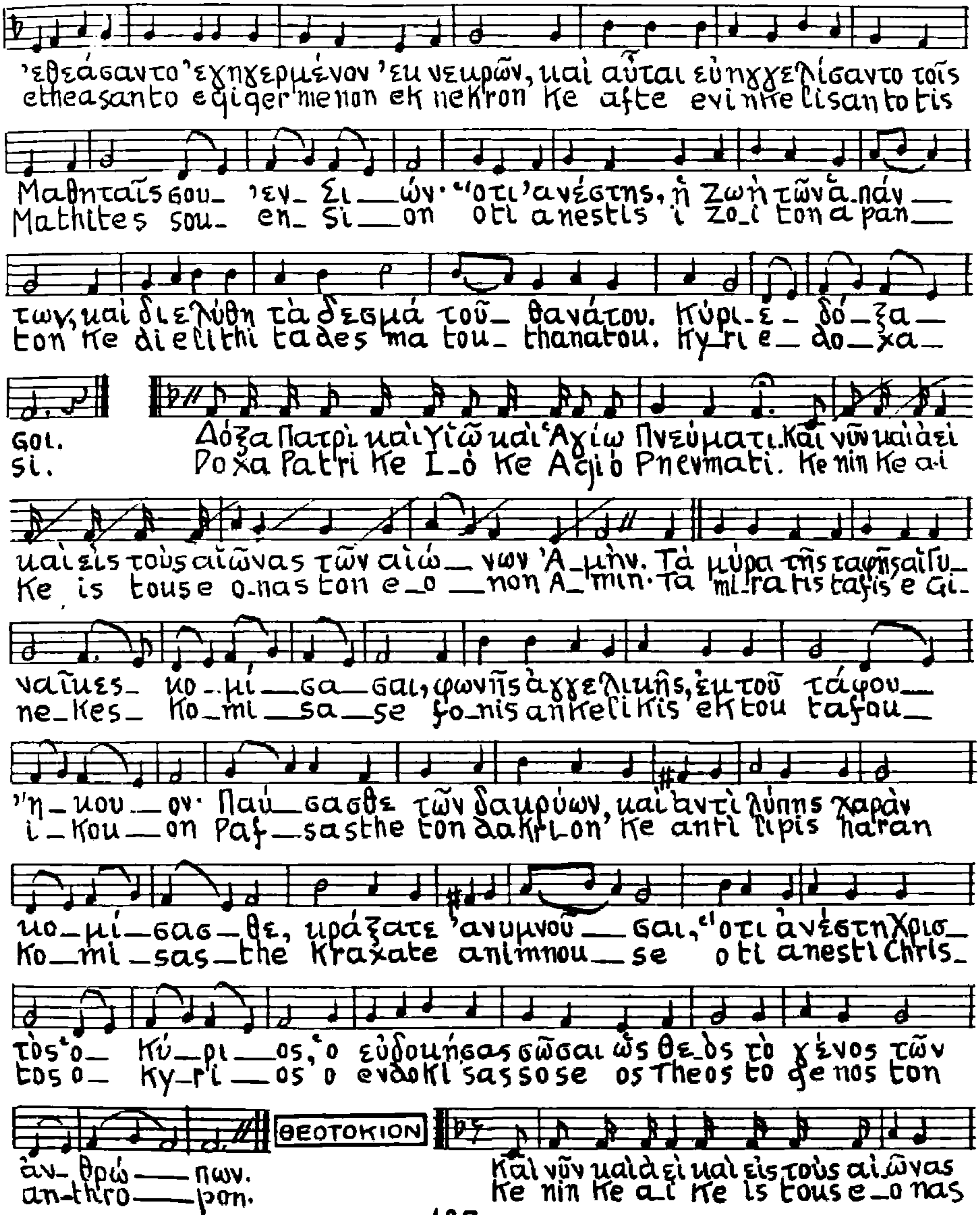

ἐθεάσαντο ἐγηγερμένον ἐκ νεκρῶν, καὶ αὗται εὐηγγελίσαντο τοῖς
etheasanto egiqermenon ek nekron ke afte evinkelisanto tis
Μαθηταῖς σου_ ἐν_ Σι__ών· ὅτι ἀνέστης, ἡ Ζωὴ τῶν ἁπάν__
Mathites sou- en_ Si__on oti anestis i zo_i ton a pan__
των, καὶ διελύθη τὰ δεσμὰ τοῦ_ θανάτου. Κύρι-ε_ δό_ξα_
ton ke dielithi ta des ma tou_ thanatou. Ky_ri e_ do_xa_
σοι.
si.
Δόξα Πατρὶ καὶ Υἱῷ καὶ Ἁγίῳ Πνεύματι. Καὶ νῦν καὶ ἀεὶ
Doxa Patri ke I_ó ke Agió Pnevmati. Ke nin ke a-i
καὶ εἰς τοὺς αἰῶνας τῶν αἰώ__νων Ἀ_μήν. Τὰ μύρα τῆς ταφῆς αἱ Γυ_
Ke is touse o-nas ton e_o __non A_min· Ta mi-ra tis tafis e Gi-
ναῖκες_ κο_μί__σα__σαι, φωνῆς ἀγγελικῆς, ἐκ τοῦ τάφου_
ne_Kes_ Ko_mi__sa__se fo_nis ankelikis ek tou tafou_
ἤ_κου__ον· Παύ__σασθε τῶν δακρύων, καὶ ἀντὶ λύπης χαρὰν
i_Kou__on Paf__sasthe ton dakrion ke anti lipis haran
κο_μί_σασ_θε, κράξατε ἀνυμνοῦ__σαι, ὅτι ἀνέστη Χρισ_
Ko__mi_sas_the Kraxate animnou__se oti anesti Chris_
τὸς ὁ_ Κύ__ρι__ος, ὁ εὐδοκήσας σῶσαι ὡς Θεὸς τὸ γένος τῶν
tos o_ Ky_ri__os o evdokissas sose os Theos to genos ton
ἀν_θρώ__πων.
an_thro__pon.
ΘΕΟΤΟΚΙΟΝ
Καὶ νῦν καὶ ἀεὶ καὶ εἰς τοὺς αἰῶνας
Ke nin ke a_i ke is touse_o nas

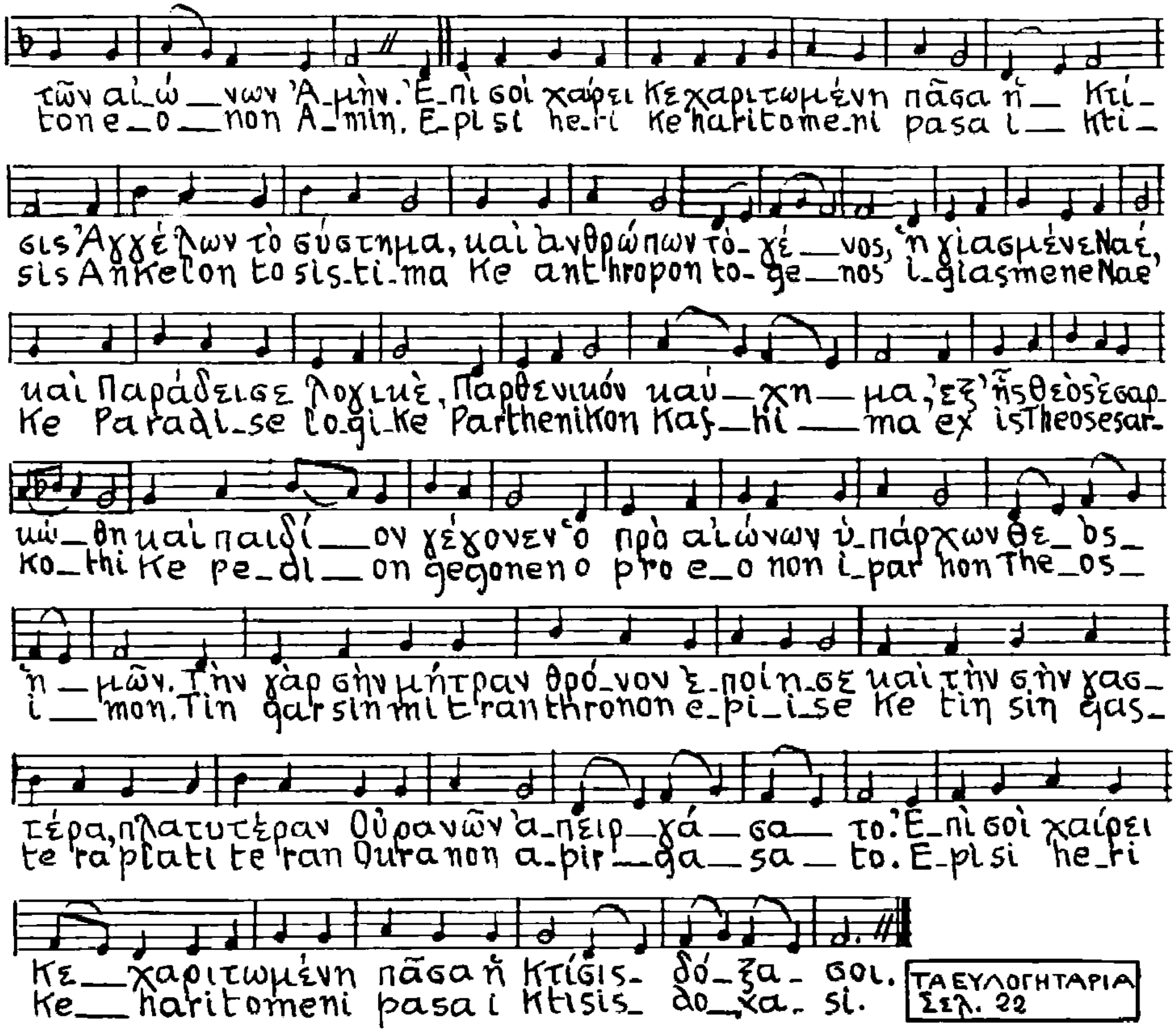

ΤΑ ΕΥΛΟΓΗΤΑΡΙΑ
Σελ. 22

Η ΥΠΑΚΟΗ.– Αἱ Μυροφόροι τοῦ Ζωοδότου ἐπιστᾶσαι τῷ μνήματι, τὸν Δεσπότην ἐζήτουν, ἐν νεκροῖς τὸν ἀθάνατον, καὶ χαρᾶς εὐαγγέλια ἐκ τοῦ Ἀγγέλου δεξάμεναι, τοῖς Ἀποστόλοις ἐμήνυον, ὅτι ἀνέστη Χριστὸς ὁ Θεός, παρέχων τῷ κόσμῳ τὸ μέγα ἔλεος.

ΟΙ ΑΝΑΒΑΘΜΟΙ

Ἀντίφωνον Α΄ <1ον>

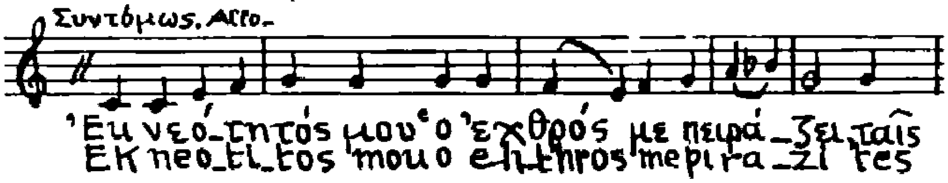

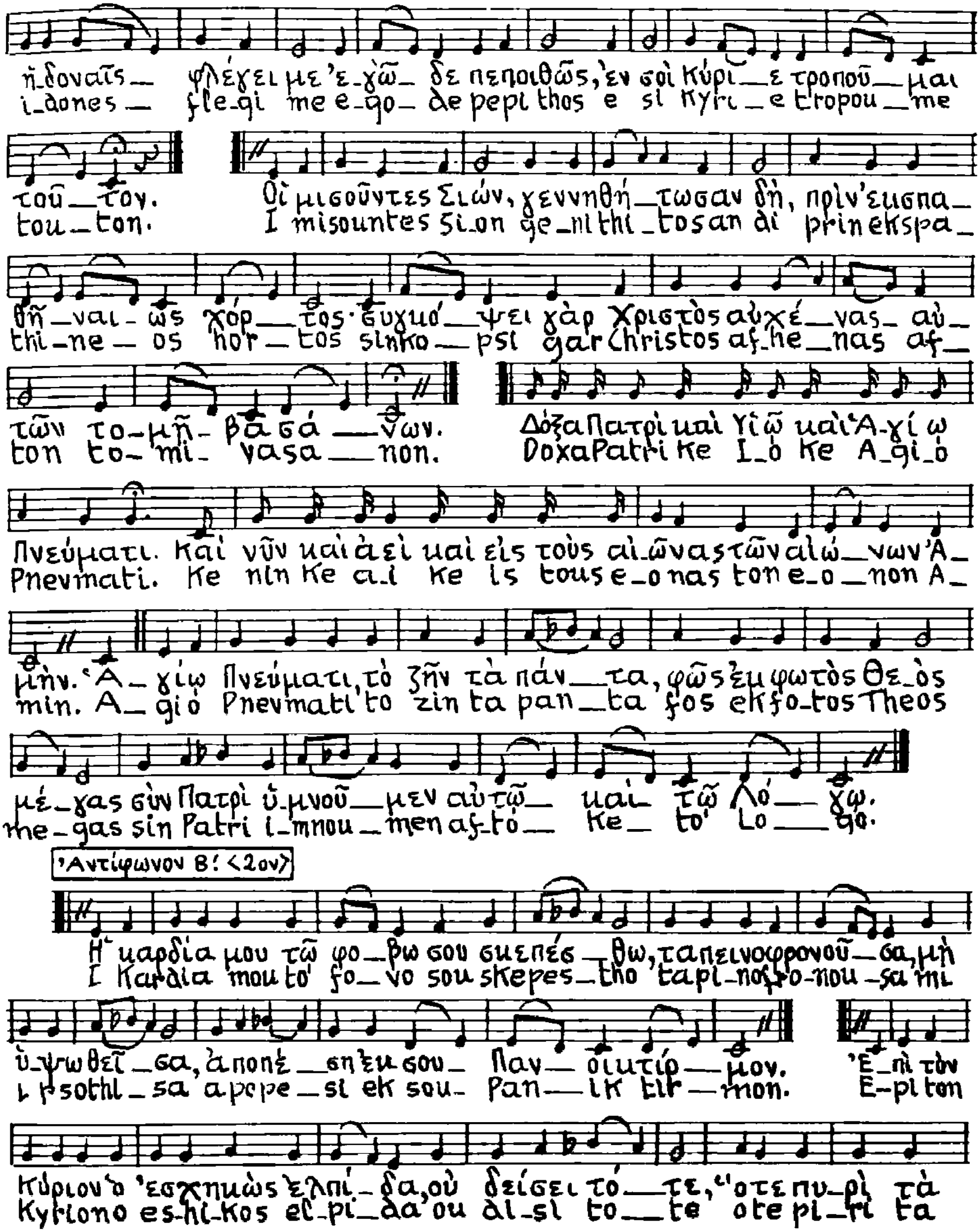
ἡ-δοναῖς — φλέγει με ἐ-γὼ — δὲ πεποιθὼς, ἐν σοὶ Κύρι — ε τροποῦ — μαι
i-dones — fle-gi me e-go — de pepi thos e si Kyri — e tropou — me
τοῦ — τον. Οἱ μισοῦντες Σιών, γεννηθή — τωσαν δή, πρὶν ἐκσπα—
tou — ton. I misountes Si-on ge-nithi-tosan di prin ekspa—
θῆ — ναι ὡς χόρ — τος συγκό — ψει γὰρ Χριστὸς αὐχέ — νας αὐ—
thi-ne — os hor — tos sinko — psi gar Christos af-he — nas af—
τῶν το-μῇ — βασά — νων. Δόξα Πατρὶ καὶ Υἱῷ καὶ Ἁ-γί ῳ
ton to-mi- vasa — non. Doxa Patri ke I-o ke A-gi-o
Πνεύματι. Καὶ νῦν καὶ ἀεὶ καὶ εἰς τοὺς αἰ-ῶνας τῶν αἰώ — νων Ἀ—
Pnevmati. Ke nin ke a-i ke is tous e-onas ton e-o — non A—
μήν. Ἁ — γίῳ Πνεύματι, τὸ ζῆν τὰ πάν — τα, φῶς ἐκ φωτὸς Θε-ὸς
min. A — gio Pnevmati to zin ta pan — ta fos ek fo-tos Theos
μέ-γας σὺν Πατρὶ ὑ-μνοῦ — μεν αὐτῷ — καὶ τῷ Λό — γῳ.
me-gas sin Patri i-mnou — men af-to — ke to Lo — go.
Ἀντίφωνον Β΄ <2ον>
Ἡ καρδία μου τῷ φό — βῳ σου σκεπέσ — θω, ταπεινοφρονοῦ — σα, μὴ
I Kardia mou to fo — vo sou skepes — tho tapi-nofro-nou-sa mi
ὑ-ψωθεῖ — σα, ἀποπέ — σῃ ἐκ σοῦ — Παν — οἰκτίρ — μον. Ἐ-πὶ τὸν
i-psothi-sa apepe — si ek sou- Pan — ik tir — mon. E-pi ton
Κύριον ὁ ἐσχηκὼς ἐλπί-δα, οὐ δείσει τό — τε, ὅτε πυ-ρὶ τὰ
Kyrio no es-hi-kos el-pi-da ou di-si to — te ote pi-ri ta

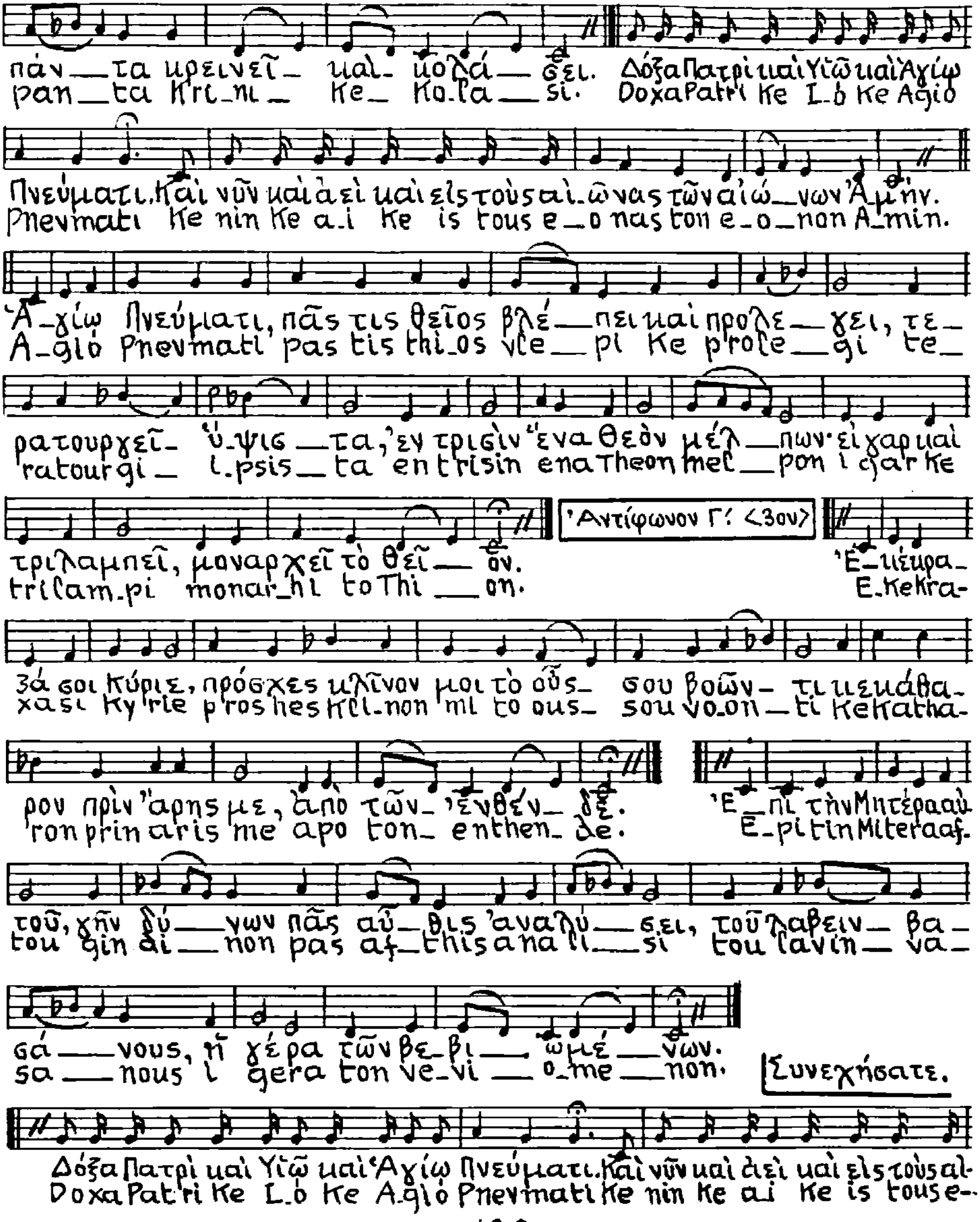
πάν — τα κρεινεῖ — καὶ — κολά — σει. Δόξα Πατρὶ καὶ Υἱῷ καὶ Ἁγίῳ
pan — ta Kri_ni — Ke — Ko.la — si. Doxa Patri Ke I_o Ke Agio
Πνεύματι. Καὶ νῦν καὶ ἀεὶ καὶ εἰς τοὺς αἰ_ῶνας τῶν αἰώ_νων Ἀμήν.
Pnevmati Ke nin Ke a_i Ke is tous e_o nas ton e_o_non A_min.
Ἁ_γίῳ Πνεύματι, πᾶς τις θεῖος βλέ—πει καὶ προλέ—γει, τε_
A_gio Pnevmati pas tis thi_os vle—pi Ke prole—gi te_
ρατουργεῖ_ ὕ_ψισ—τα, ἐν τρισὶν ἕνα Θεὸν μέλ—πων· εἷ χαρ καὶ
ratourgi — i.psis—ta en trisin ena Theon mel—pon i char Ke
τριλαμπεῖ, μοναρχεῖ τὸ θεῖ— ον.
trilam.pi monar_hi to Thi — on.
Ἀντίφωνον Γ΄ <3ον>
Ἐ_κέκρα_
E.kekra-
ξά σοι Κύριε, πρόσχες κλῖνον μοι τὸ οὖς_ σου βοῶν— τι κεκάθα_
xa si Kyrie pros hes Kli-non mi to ous_ sou vo.on — ti Kekatha-
ρον πρὶν ἄρῃς με, ἀπὸ τῶν_ ἐνθέν_ δε.
ron prin aris me apo ton_ enthen_ de.
Ἐ_πὶ τὴν Μητέρα αὐ
E_pi tin Miteraaf-
τοῦ, χὴν δύ—γων πᾶς αὖ_θις ἀναλύ—σει, τοῦ λαβεῖν— βα_
tou gin di—non pas af_this anali—si tou lavin— va_
σά—νους, ἤ γέρα τῶν βε_βι— ωμέ—νων.
sa—nous i gera ton ve_vi — o_me—non.
Συνεχήσατε.
Δόξα Πατρὶ καὶ Υἱῷ καὶ Ἁγίῳ Πνεύματι. Καὶ νῦν καὶ ἀεὶ καὶ εἰς τοὺς αἰ-
Doxa Patri Ke I_o Ke A.gio Pnevmati Ke nin Ke a.i Ke is tous e-

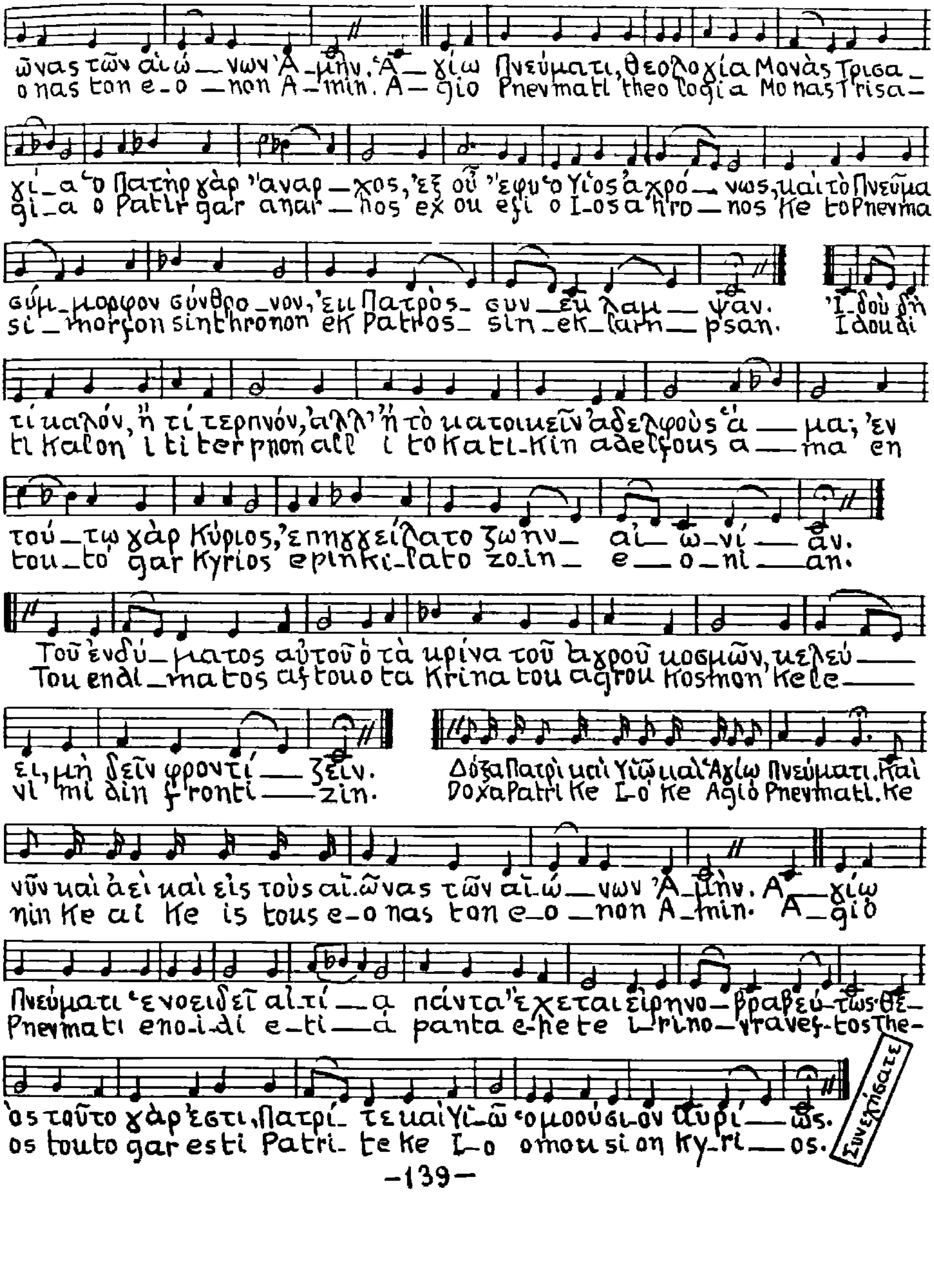
ὧνας τῶν αἰώ — νων Ἀ-μήν. Ἁ — γίῳ Πνεύματι, θεολογία Μονὰς Τρισα —
o nas ton e-o — non A-min. A — gio Pnevmati theologia Monas Trisa —
γί-α ὁ Πατὴρ γὰρ ἄναρ — χος, ἐξ οὗ ἔφυ ὁ Υἱὸς ἀχρό — νως, καὶ τὸ Πνεῦμα
gi-a o Patir gar anar — hos ex ou efi o I-os a hro — nos ke to Pnevma
σύμ-μορφον σύνθρο-νον, ἐκ Πατρὸς- συν — εκ λαμ — ψαν.
si — morfon sinthronon ek Patros — sin-ek-lam — psan.
Ἰ-δοὺ δὴ
Idou di
τί καλὸν, ἢ τί τερπνόν, ἀλλ' ἢ τὸ κατοικεῖν ἀδελφοὺς ἅ — μα; ἐν
ti kalon i ti terpnon all i to kati-kin adelfous a — ma en
τού — τῳ γὰρ Κύριος, ἐπηγγείλατο ζωὴν — αἰ — ω-νί — αν.
tou — to gar Kyrios epinki-lato zo-in — e — o — ni — an.
Τοῦ ἐνδύ — ματος αὐτοῦ ὁ τὰ κρίνα τοῦ ἀγροῦ κοσμῶν, κελεύ ——
Tou endi — matos aftou o ta krina tou agrou kosmon kele ——
ει, μὴ δεῖν φροντί —— ζειν.
vi mi din fronti —— zin.
Δόξα Πατρὶ καὶ Υἱῷ καὶ Ἁγίῳ Πνεύματι, Καὶ
Doxa Patri ke I-o ke Agio Pnevmati. Ke
νῦν καὶ ἀεὶ καὶ εἰς τοὺς αἰ-ῶνας τῶν αἰώ — νων Ἀ-μήν. Ἁ — γίῳ
nin ke ai ke is tous e-o nas ton e-o — non A-min. A — gio
Πνεύματι ἑνοειδεῖ αἰτί — α πάντα ἔχεται εἰρηνο — βραβευ-τῶς Θε-
Pnevmati eno-i-di e-ti — a panta e-hete i-rino — vravef-tos The-
ός τοῦτο γὰρ ἐστι, Πατρί- τε καὶ Υἱ-ῷ ὁμοούσι-ον Κυρί — ως.
os touto gar esti Patri- te ke I-o omou si on Ky-ri — os.
ΣΥΝΕΧΙΣΑΤΕ

Προκείμενον

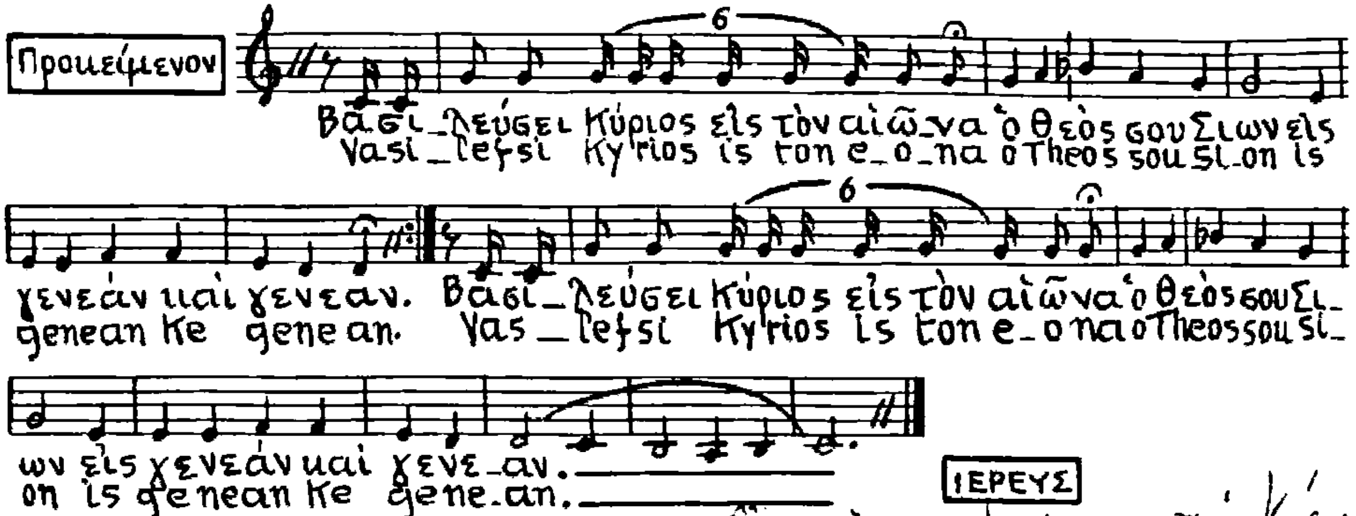

ΙΕΡΕΥΣ

Στίχος. Αἴνει ἡ ψυχή μου τὸν Κύριον

Ἀνάγνωσις.

ΚΟΝΤΑΚΙΟΝ

Ἐξαναστὰς τοῦ μνήματος, τοὺς τεθνεῶτας ἤγειρας, καὶ τὸν Ἀδὰμ ἀνέστησας· καὶ ἡ Εὔα χορεύει ἐν τῇ σῇ Ἀναστάσει· Καὶ κόσμου τὰ πέρατα πανηγυρίζουσι, τῇ ἐκ νεκρῶν Ἐγέρσει σου Πολυέλεε.

Ο ΟΙΚΟΣ

Τὰ τοῦ Ἅδου συλλεύσας βασίλεια, καὶ νεκροὺς ἀναστήσας Μακρόθυμε, Γυναιξὶ μυροφόροις συνήντησας, ἀντὶ λύπης χαρὰν κομισάμενος, καὶ Ἀποστόλοις σου ἐμήνυσας, τὰ τῆς νίκης σύμβολα, Σωτήρ μου Ζωοδότα, καὶ τὴν Κτίσιν ἐφώτισας φιλάνθρωπε. Διὰ τοῦτο καὶ Κόσμος συγχαίρει, τῇ ἐκ νεκρῶν Ἐγέρσει σου Πολυέλεε.

ΜΗΝΟΛΟΓΙΟΝ

ΚΑΤΑΒΑΣΙΑΙ. _Κατάλ. Σελ. 147

ΙΕΡΕΥΣ "Ὅτι Ἅγιος . . . . τῶν αἰώνων.

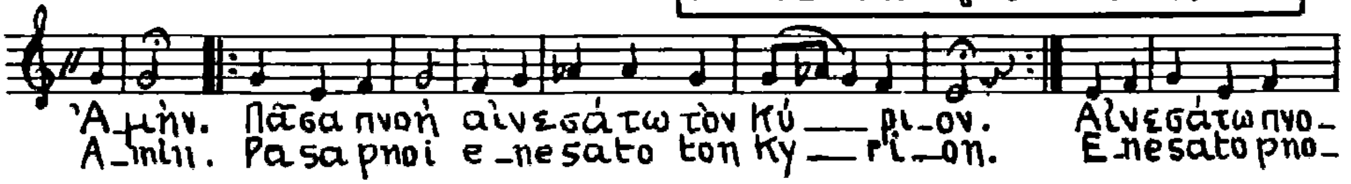

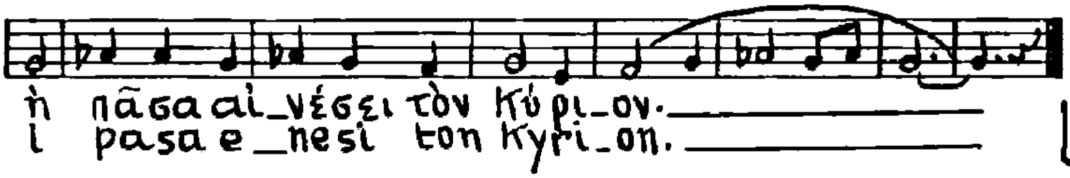

ΕΥΑΓΓΕΛΙΟΝ

. . . .
Εἰρήνη πᾶσι.

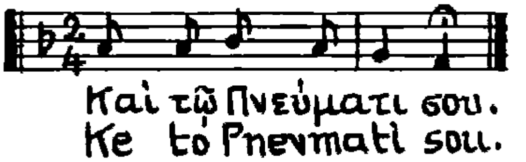

. . . .
πρόσχωμεν.

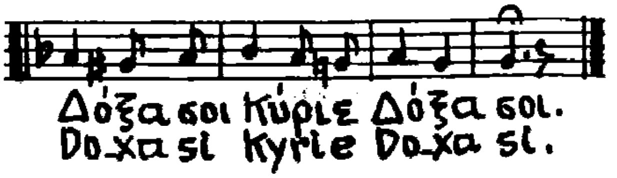

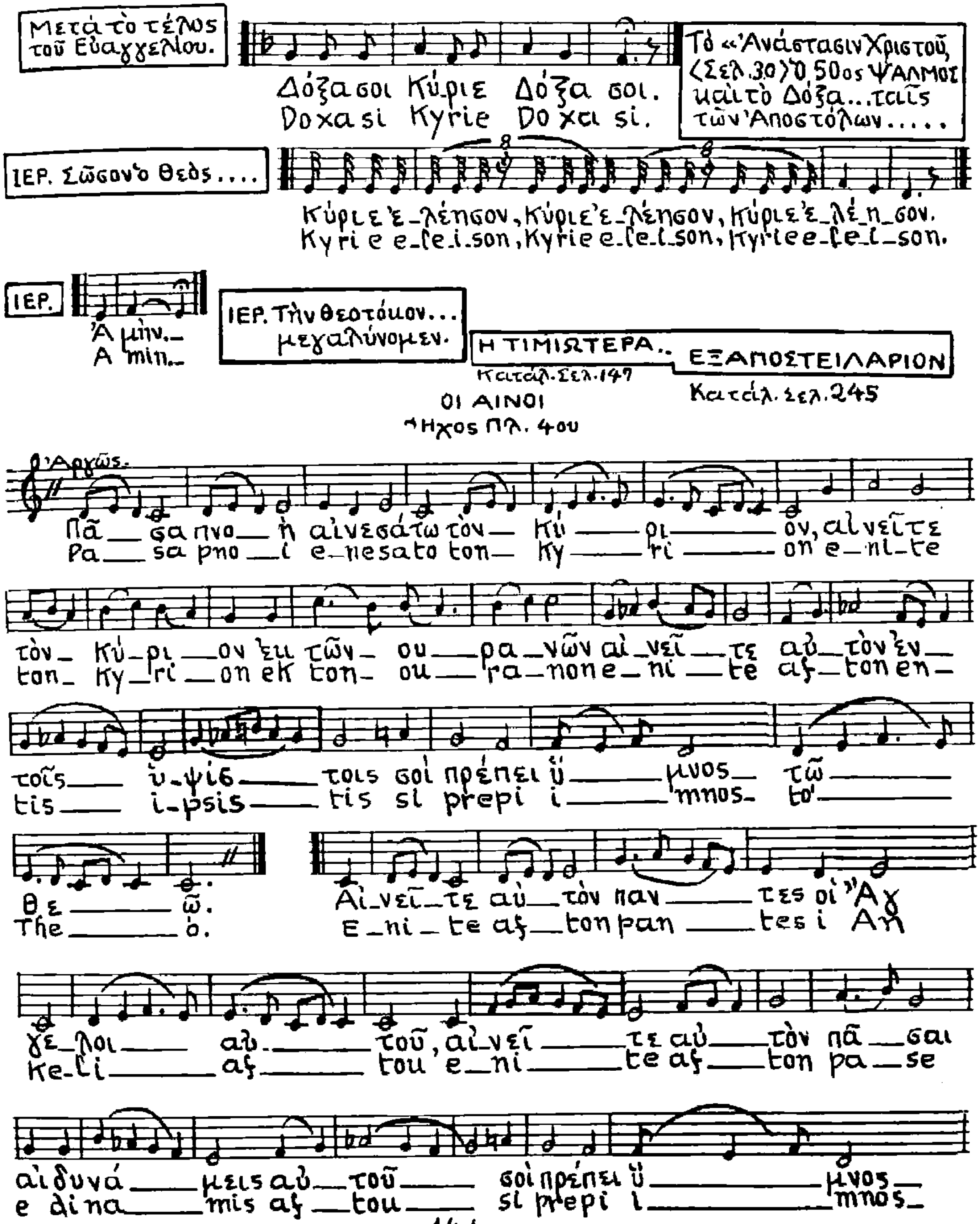
Μετά το τέλος του Ευαγγελίου.
Δόξα σοι Κύριε Δόξα σοι.
Doxa si Kyrie Doxa si.
Τό «Ἀνάστασιν Χριστοῦ, (Σελ. 30) ὁ 50ος ΨΑΛΜΟΣ καὶ τὸ Δόξα... ταῖς τῶν Ἀποστόλων.....
ΙΕΡ. Σῶσον ὁ Θεὸς....
Κύριε ἐ_λέησον, Κύριε ἐ_λέησον, Κύριε ἐ_λέ_η_σον.
Kyri e e_le.i.son, Kyrie e_le_i_son, Kyrie e_le_i_son.
ΙΕΡ.
Ἀ μήν._
A min._
ΙΕΡ. Τὴν Θεοτόκον... μεγαλύνομεν.
Η ΤΙΜΙΩΤΕΡΑ..
Κατάλ. Σελ. 147
ΕΞΑΠΟΣΤΕΙΛΑΡΙΟΝ
Κατάλ. σελ. 245
ΟΙ ΑΙΝΟΙ
Ἦχος Πλ. 4ου
Ἀργῶς.
Πᾶ_ σα πνο_ ἡ αἰνεσάτω τὸν_ Κύ_ ρι_ ον, αἰνεῖτε
Pa_ sa pno_ i e_nesato ton_ Ky_ ri_ on e_ni_te
τὸν_ Κύ_ρι_ον ἐκ τῶν_ οὐ_ ρα_ νῶν αἰ_νεῖ_ τε αὐ_ τὸν ἐν_
ton_ Ky_ri_ on ek ton_ ou_ ra_ non e_ni_ te af_ ton en_
τοῖς_ ὑ_ψίσ_ τοις σοὶ πρέπει ὕ_ μνος_ τῷ_
tis_ i_psis_ tis si prepi i_ mnos_ to_
Θε_ ῷ.
The_ o.
Αἰ_νεῖ_τε αὐ_τὸν παν_ τες οἱ Ἄγ
E_ni_te af_ton pan_ tes i An
γε_λοι_ αὐ_ τοῦ, αἰ_νεῖ_ τε αὐ_ τὸν πᾶ_ σαι
ke_li_ af_ tou e_ni_ te af_ ton pa_ se
αἱ δυνά_ μεις αὐ_ τοῦ_ σοὶ πρέπει ὕ_ μνος_
e dina_ mis af_ tou_ si prepi i_ mnos_

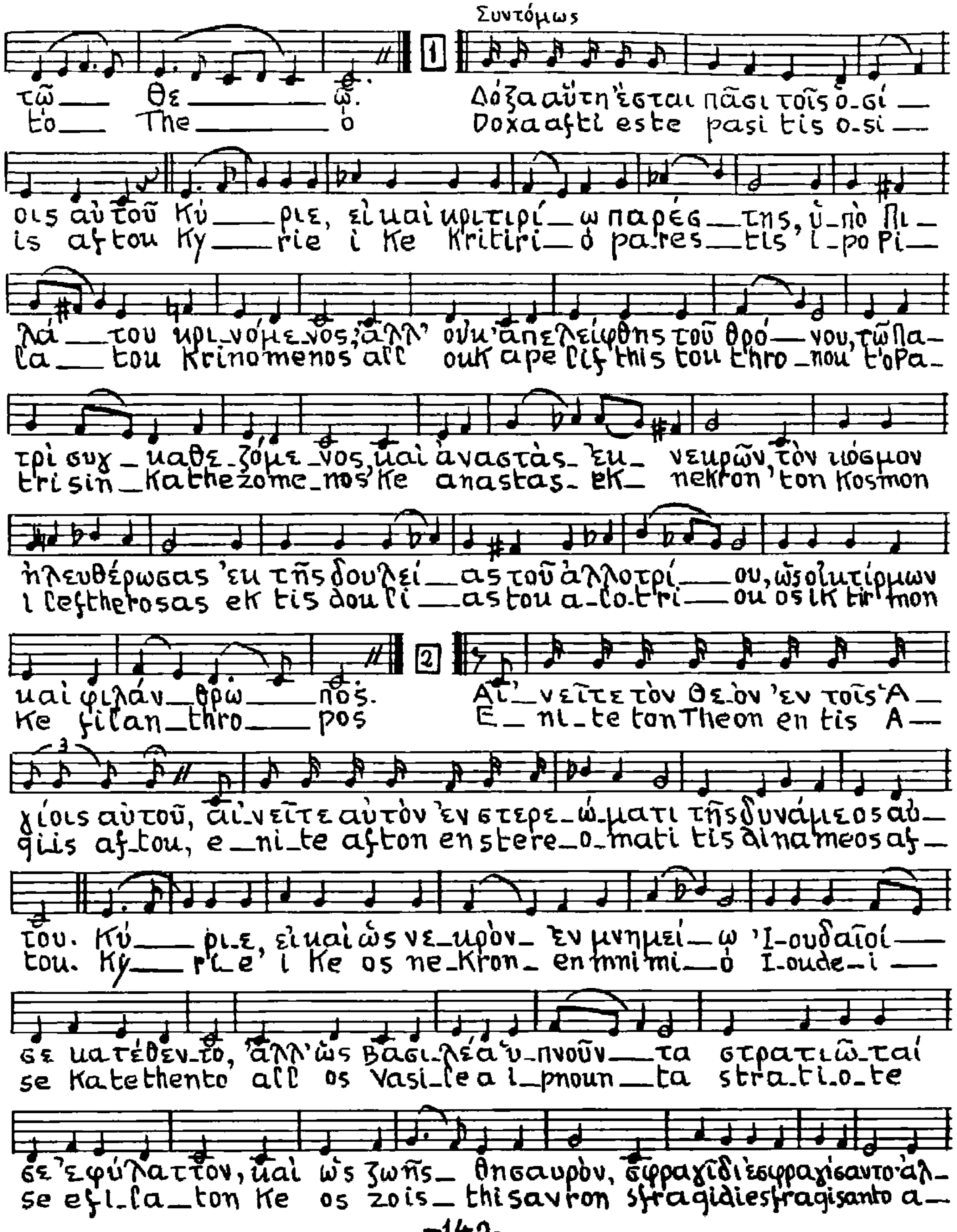
Συντόμως
τῷ Θε ῷ.
to The o
1
Δόξα αὕτη ἔσται πᾶσι τοῖς ὁ-σί
Doxa afti este pasi tis o-si
οις αὐτοῦ Κύ ρι ε, εἰ καὶ κριτιρί ω παρές της, ὑ-πὸ Πι
is aftou Ky rie i Ke Kritiri o pa-res tis i-po Pi
λά του κρι-νό με-νος, ἀλλ' οὐκ ἀπελείφθης τοῦ θρό νου, τῷ Πα-
la tou Krinomenos all ouK apelifthis tou thro-nou t'oPa-
τρὶ συγ-καθε-ζόμε-νος καὶ ἀναστὰς ἐκ νεκρῶν τὸν κόσμον
trisin Kathezome-nos Ke anastas ek nekron ton Kosmon
ἠλευθέρωσας ἐκ τῆς δουλεί ας τοῦ ἀλλοτρί ου, ὡς οἰκτίρμων
i lefetherosas ek tis douli as tou a-lo-tri ou os iK tir mon
καὶ φιλάν θρω πος.
Ke filan thro pos
2
Αἰ νεῖτε τὸν Θεὸν ἐν τοῖς ἁ
E ni-te ton Theon en tis A
γίοις αὐτοῦ, αἰ-νεῖτε αὐτὸν ἐν στερε-ώ-ματι τῆς δυνάμεως αὐ-
giis af-tou, e-ni-te afton en stere-o-mati tis dinameos af-
του. Κύ ρι-ε, εἰ καὶ ὡς νε-κρὸν ἐν μνημεί ῳ Ἰ-ουδαῖοί
tou. Ky ri-e i Ke os ne-Kron en mnimi o I-oude-i
σε κατέθεν-το, ἀλλ' ὡς βασι-λέα ὑ-πνοῦν τα στρατιῶ-ται
se Katethento all os Vasi-lea i-pnoun ta stra-ti-o-te
σε ἐφύλαττον, καὶ ὡς ζωῆς θησαυρόν, σφραγῖδι ἐσφραγίσαντο ἀλ-
se efi-la-ton Ke os zois thisavron sfragidi esfragisanto a-

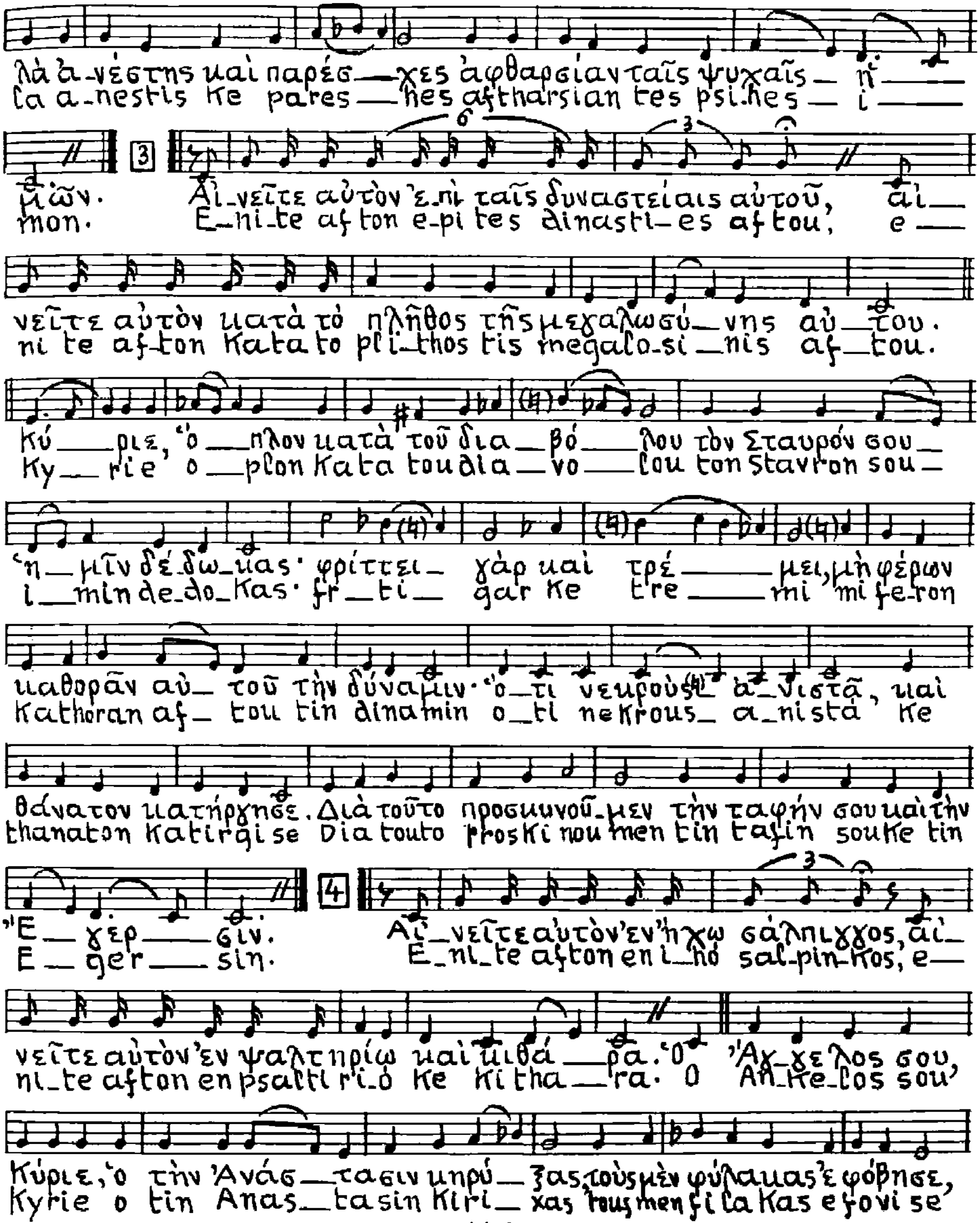

λὰ ἀ-νέστης καὶ παρέσ—χες ἀφθαρσίαν ταῖς ψυχαῖς — ἡ—
la a-nestis ke pares—hes aftharsian tes psi-hes — i—
μῶν.
mon.
3
Αἰ-νεῖτε αὐτὸν ἐ-πὶ ταῖς δυναστείαις αὐτοῦ, αἰ—
E-ni-te af ton e-pi tes dinasti-es af tou, e—
νεῖτε αὐτὸν κατὰ τὸ πλῆθος τῆς μεγαλωσύ—νης αὐ—τοῦ.
ni te af-ton Kata to pli-thos tis megalo-si—nis af—tou.
Κύ—ριε, ὅ—πλον κατὰ τοῦ δια—βό—λου τὸν Σταυρόν σου—
Ky—rie o—plon Kata tou dia—vo—lou ton Stavron sou—
ἡ—μῖν δέ-δω-κας· φρίττει— γὰρ καὶ τρέ——μει, μὴ φέρων
i—min de-do-Kas· fr—ti— gar Ke tre——mi mi fe-ron
καθορᾶν αὐ—τοῦ τὴν δύναμιν· ὅ—τι νεκροὺς ἀ-νιστᾷ, καὶ
Kathoran af—tou tin dinamin o—ti neKrous—a-nista Ke
θάνατον κατήργησε. Διὰ τοῦτο προσκυνοῦ-μεν τὴν ταφήν σου καὶ τὴν
thanaton Katirgi se Dia touto prosKi nou men tin tafin souKe tin
Ἔ—γερ——σιν.
E—ger——sin.
4
Αἰ—νεῖτε αὐτὸν ἐν ἤχῳ σάλπιγγος, αἰ—
E-ni-te afton en i-ho sal-pin-Kos, e—
νεῖτε αὐτὸν ἐν ψαλτηρίῳ καὶ κιθά—ρα. Ὁ Ἄγγελος σου,
ni-te afton en psalti ri-o Ke Ki tha—ra. O An-Ke-los sou
Κύριε, ὁ τὴν Ἀνάσ—τασιν κηρύ—ξας, τοὺς μὲν φύλακας ἐφόβησε,
Kyrie o tin Anas—tasin Kiri—xas tous men fi la Kas efovi se

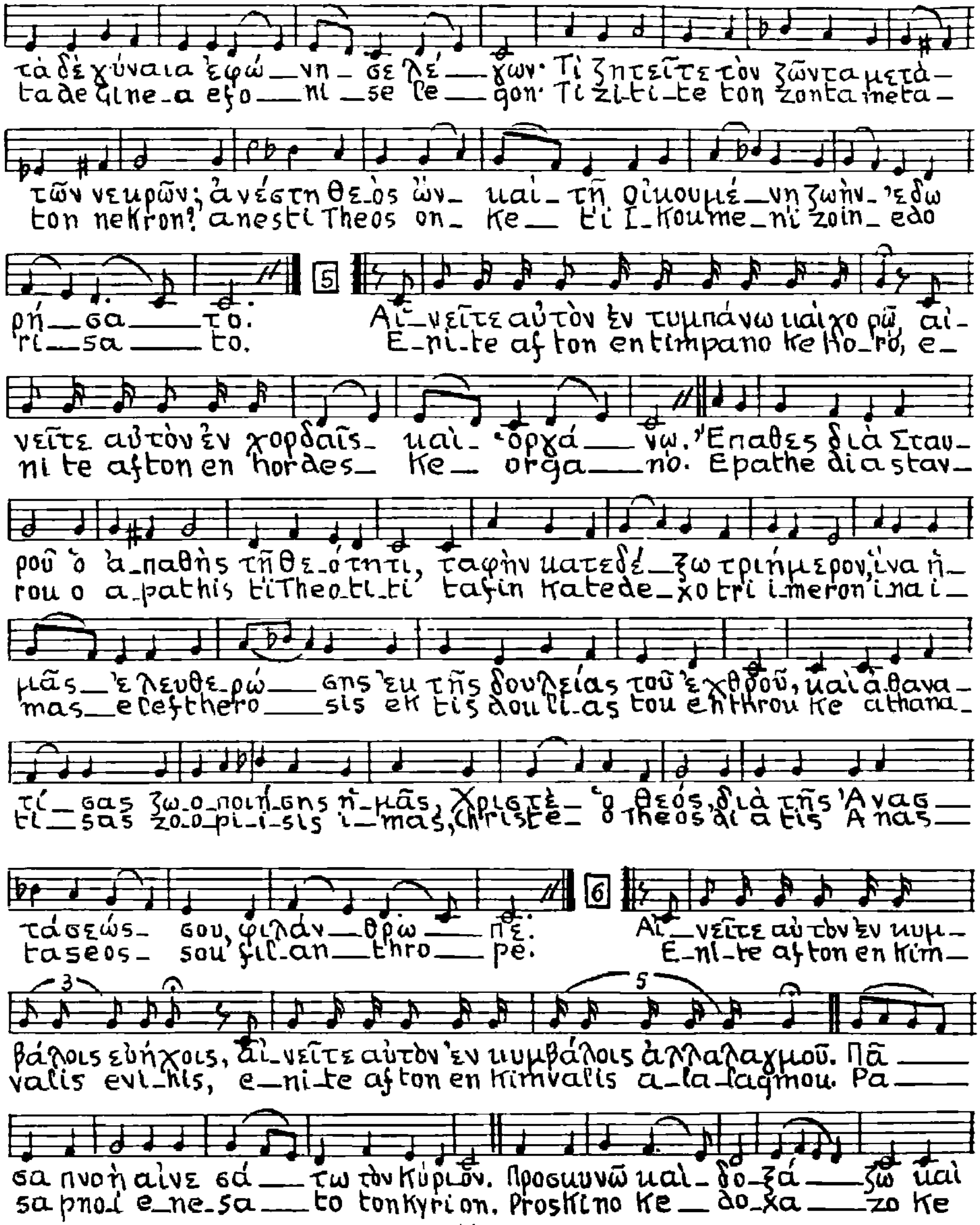
τὰ δὲ γύναια ἐφώ—νη— σε λέ—γων· Τί ζητεῖτε τὸν ζῶντα μετὰ—
ta de Gine-a efo—ni—se le—gon· Ti zi-ti-te ton zonta meta—
τῶν νεκρῶν; ἀνέστη Θε-ὸς ὤν— καὶ— τῇ οἰκουμέ—νῃ ζωὴν— ἐδω
ton nekron? anesti Theos on— ke— ti I-koume-ni zoin— edo
ρή—σα——το.
ri—sa——to.
5
Αἰ—νεῖτε αὐτὸν ἐν τυμπάνῳ καὶ χορῷ, αἰ—
E-ni-te afton en timpano ke ho-ro, e—
νεῖτε αὐτὸν ἐν χορδαῖς— καὶ— ὀργά——νῳ. Ἔπαθες διὰ Σταυ—
ni te afton en hordes— ke— orga——no. Epathe dia stav—
ροῦ ὁ ἀ-παθὴς τῇ Θε-ότητι, ταφὴν κατεδέ—ξω τριήμερον, ἵνα ἡ—
rou o a-pathis ti Theo-ti-ti tafin katede—xo tri i-meron ina i—
μᾶς—ἐλευθε-ρώ——σῃς ἐκ τῆς δουλείας τοῦ ἐχθροῦ, καὶ ἀθανα—
mas—elefthero——sis ek tis doul-li-as tou ehthrou ke athana—
τί—σας ζωο-ποιή-σῃς ἡ-μᾶς, Χριστὲ— ὁ Θεός, διὰ τῆς Ἀνασ—
ti—sas zo-o-pi-i-sis i-mas, Christe— o Theos di a tis Anas—
τάσεώς— σου, φιλάν—θρω——πε.
taseos— sou fil-an—thro——pe.
6
Αἰ—νεῖτε αὐτὸν ἐν κυμ—
E-ni-te afton en kim—
βάλοις εὐήχοις, αἰ-νεῖτε αὐτὸν ἐν κυμβάλοις ἀλαλαγμοῦ. Πᾶ——
valis evi-his, e—ni-te afton en kimvalis a-la-lagmou. Pa——
σα πνοὴ αἰνεσά——τω τὸν Κύριον. Προσκυνῶ καὶ— δο-ξά——ζω καὶ
sa pnoi e-ne-sa——to ton Kyrion. Proskino ke— do-xa——zo ke

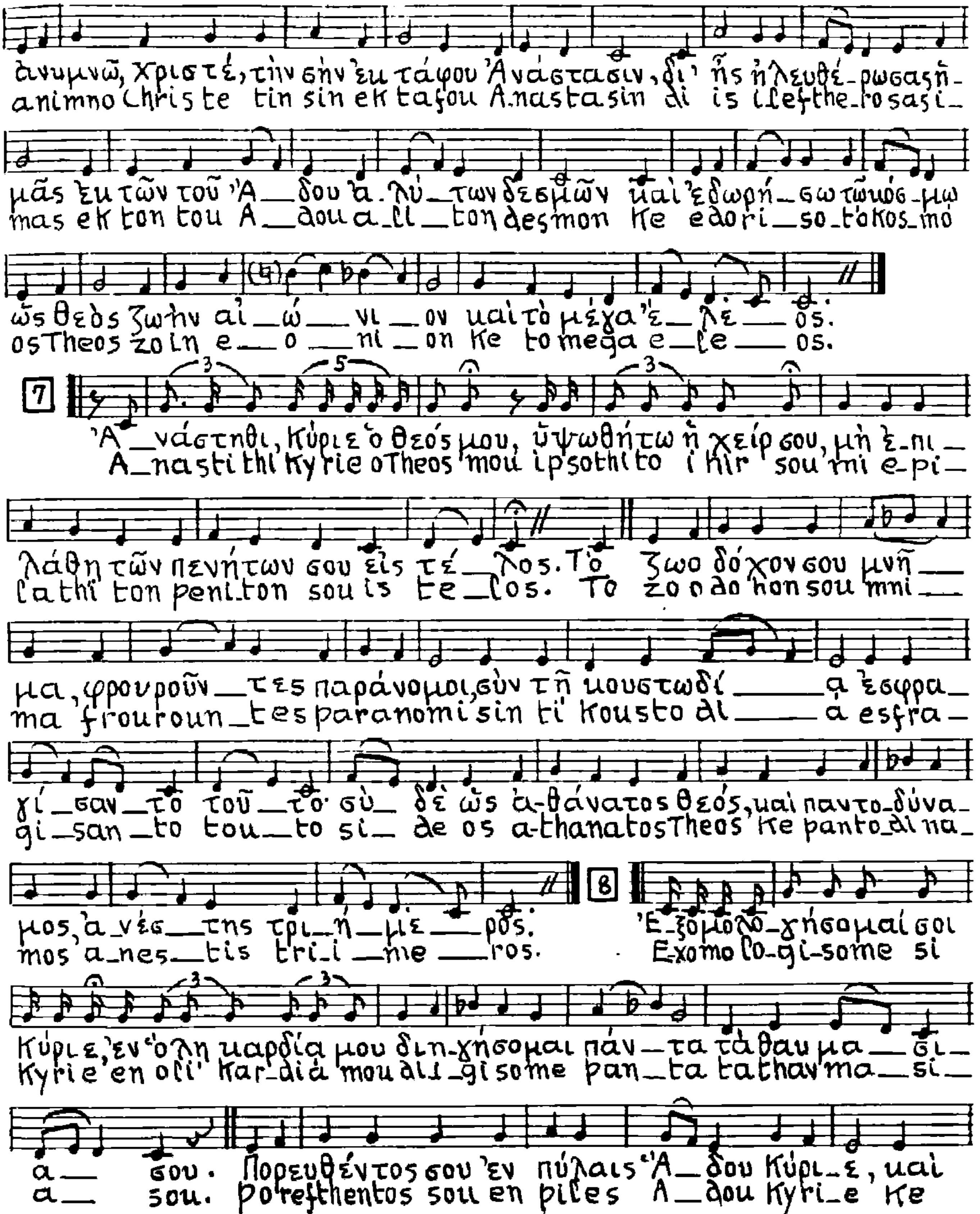
ἀνυμνῶ, Χριστέ, τὴν σὴν ἐκ τάφου Ἀνάστασιν, δι' ἧς ἠλευθέ-ρωσας ἡ-
animno Christe tin sin ek tafou Anastasin di is ilefthe-rosas i-
μᾶς ἐκ τῶν τοῦ Ἅ__δου ἀ-λύ__των δεσμῶν καὶ ἐδωρή__σω τῷ κόσ-μῳ
mas ek ton tou A__dou a-li__ton desmon ke edori__so to kos-mo
ὡς Θεὸς ζωὴν αἰ__ώ__νι__ον καὶ τὸ μέγα ἔ__λε__ος.
os Theos zoin e__o__ni__on ke to mega e__le__os.
7
Ἀ__νάστηθι, Κύριε ὁ Θεός μου, ὑψωθήτω ἡ χείρ σου, μὴ ἐ-πι-
A__nastithi Kyrie o Theos mou ipsothito i hir sou mi e-pi-
λάθῃ τῶν πενήτων σου εἰς τέ__λος. Τὸ ζωοδόχον σου μνῆ__
lathi ton peniton sou is te__los. To zoodohon sou mni__
μα, φρουροῦν__τες παράνομοι, σὺν τῇ κουστωδί__ᾳ ἐσφρα-
ma frouroun__tes paranomi sin ti koustodi__a esfra-
γί__σαν__το τοῦ__το· σὺ__ δὲ ὡς ἀ-θάνατος Θεός, καὶ παντο-δύνα-
gi__san__to tou__to si__ de os a-thanatos Theos ke panto-dina-
μος, ἀ-νέσ__της τρι__ή__με__ρος.
mos a-nes__tis tri-i__me__ros.
8
Ἐ-ξομολο-γήσομαί σοι
Exomolo-gi-some si
Κύριε, ἐν ὅλῃ καρδίᾳ μου διη-γήσομαι πάν__τα τὰ θαυμά__σι-
Kyrie en oli kar-dia mou di-gisome pan__ta ta thavma__si-
α__ σου. Πορευθέντος σου ἐν πύλαις Ἅ__δου Κύρι-ε, καὶ
a__ sou. Porefthentos sou en piles A__dou Kyri-e ke

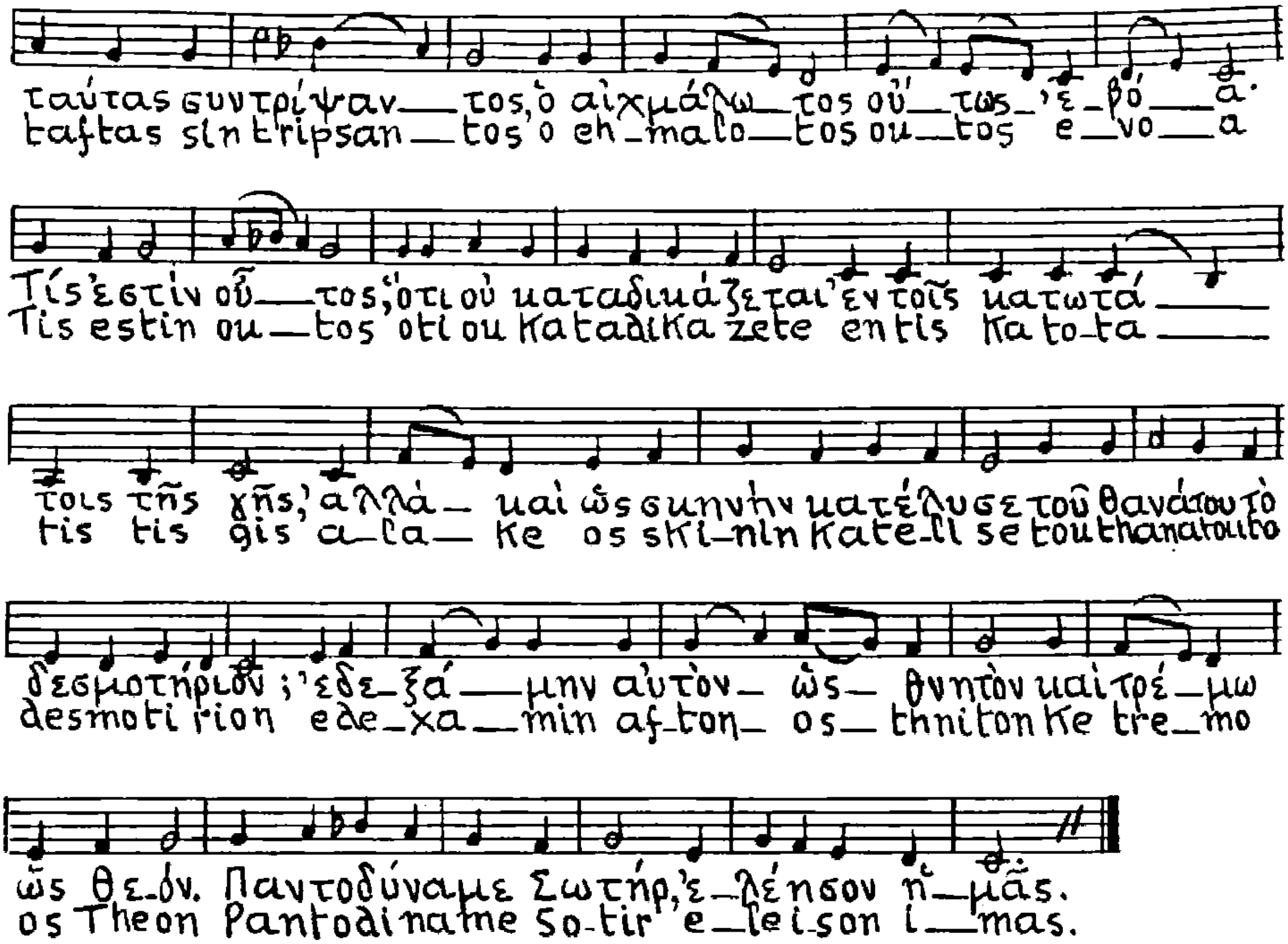

Τὸ ΕΩΘΙΝΟΝ ⟨Δοξαστικόν⟩

ΔΟΞΟΛΟΓΙΑ Κατάλ. Σελ. 245

ΕΟΡΤΗΣ ΣΥΜΠΙΠΤΟΥΣΗΣ ΕΝ ΚΥΡΙΑΚΗ <u>ΜΕΛΕΤΗΣΑΤΕ ΤΥΠΙΚΟΝ</u>.— ΔΙΑ ΠΑΣΑΝ ΑΠΟΡΙΑΝ <u>ΣΥΜΒΟΥΛΕΥΘΗΤΕ ΙΕΡΑΤ. ΠΡΟΪΣΤΑΜΕΝΟΝ ΣΑΣ</u> ΕΓΚΑΙΡΩΣ.