ΟΡΘΡΟΣ

Ἦχος Βαρὺς, Ἐκ τοῦ Βυζ. ὑπὸ Ν. ΡΟΥΜΠΑΝΗ

ΙΕΡ. Εὐλογητός..... ΕΞΑΨΑΛΜΟΣ. Σελ. 11

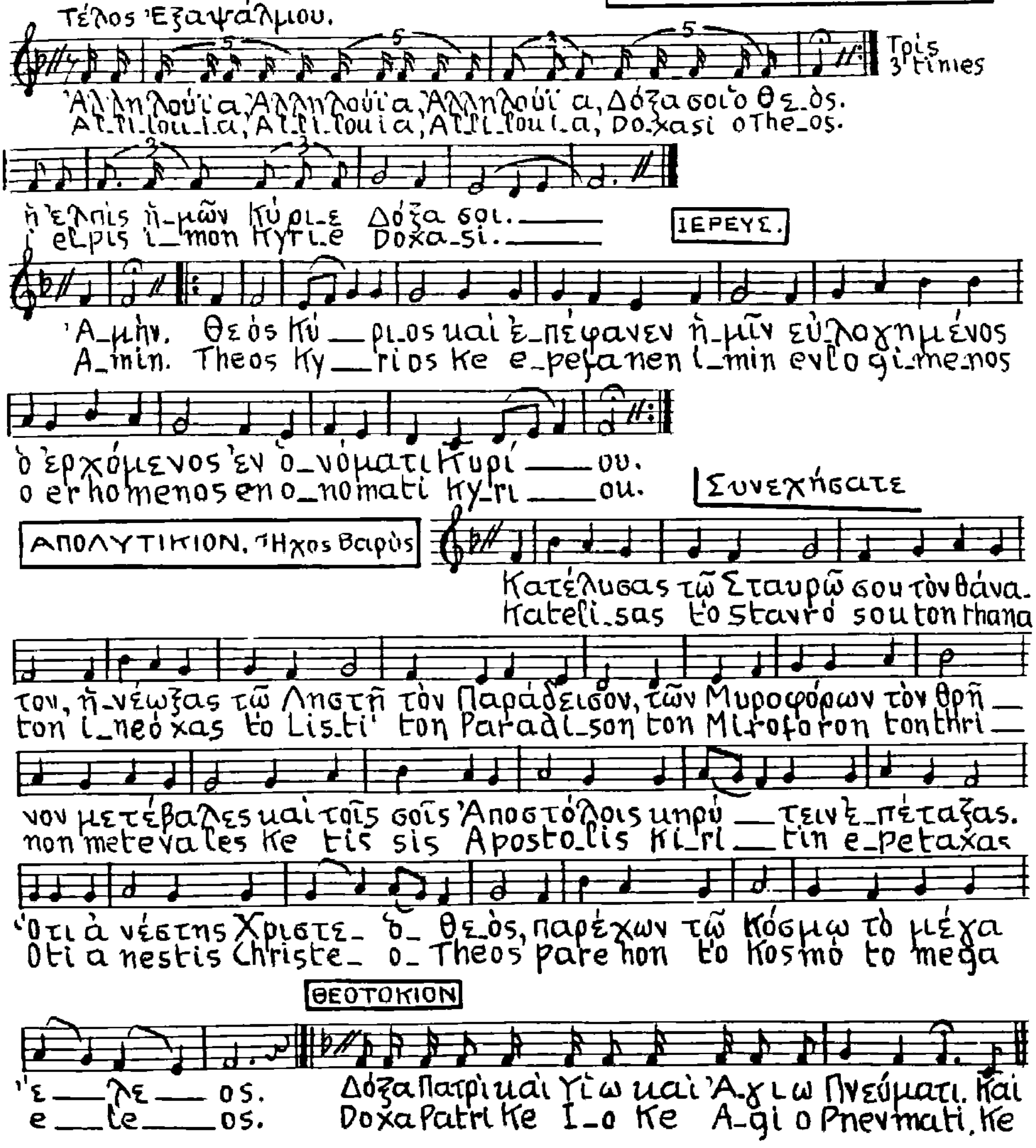

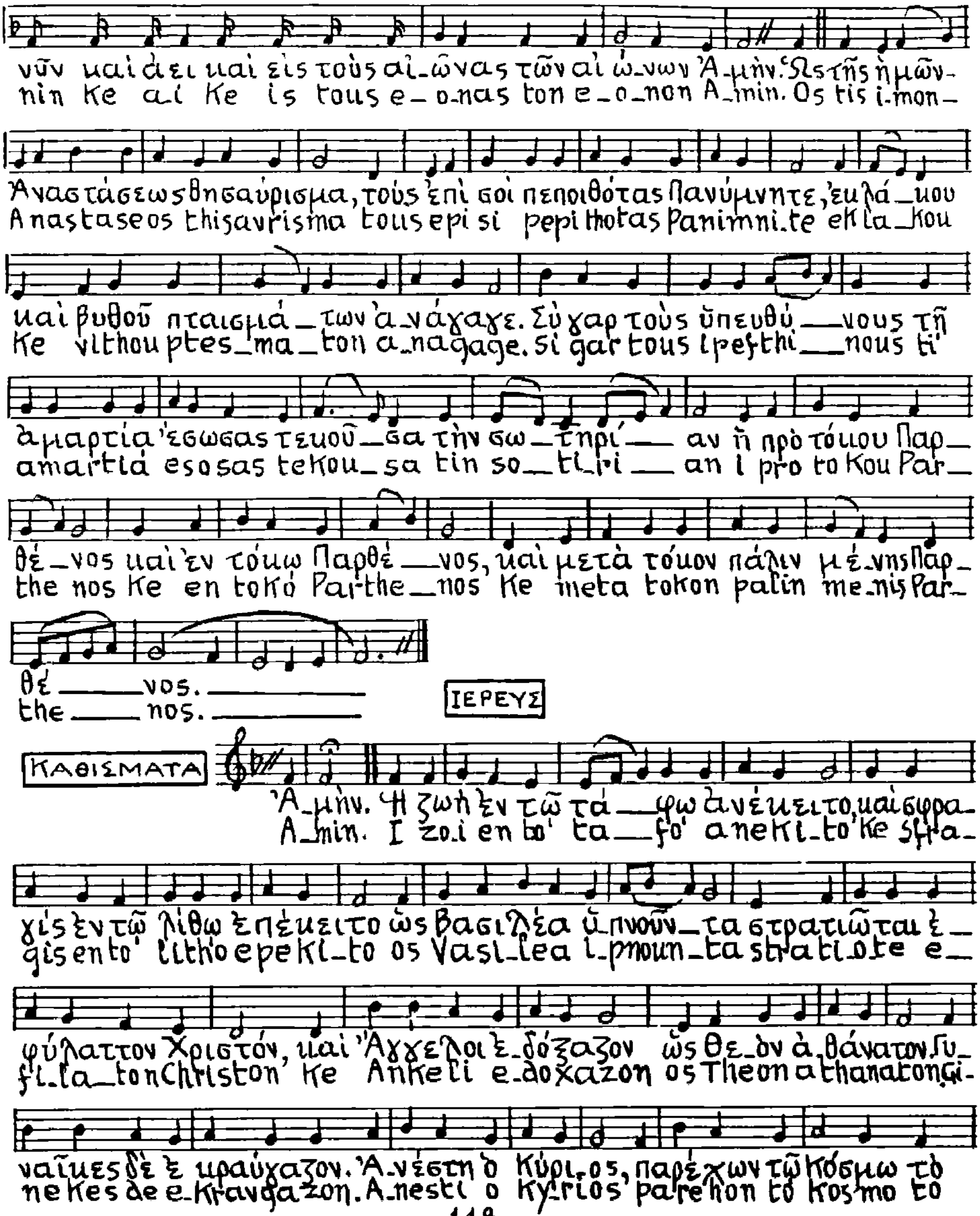
νῦν καὶ ἀεὶ καὶ εἰς τοὺς αἰ_ῶνας τῶν αἰ ώ_νων Ἀ_μήν. Ὡς τῆς ἡμῶν-
nin Ke a_i Ke is tous e_o_nas ton e_o_non A_min. Os tis i_mon-
Ἀναστάσεως θησαύρισμα, τοὺς ἐπὶ σοὶ πεποιθότας Πανύμνητε, ἐκ λά_κκου
Anastaseos thisavrisma tous epi si pepithotas Panimni_te ek la_kou
καὶ βυθοῦ πταισμά_των ἀ_νάγαγε. Σὺ γὰρ τοὺς ὑπευθύ___νους τῇ
Ke vithou ptes_ma_ton a_nagage. si gar tous ipefthi___nous ti
ἁμαρτίᾳ ἔσωσας τεκοῦ_σα τὴν σω_τηρί___αν ἡ πρὸ τόκου Παρ_
amartia esosas tekou_sa tin so_tiri___an i pro tokou Par_
θέ_νος καὶ ἐν τόκῳ Παρθέ___νος, καὶ μετὰ τόκον πάλιν μέ_νης Παρ_
the nos Ke en toko Parthe___nos Ke meta tokon palin me_nis Par_
θέ____νος.____
the____nos.____
ΙΕΡΕΥΣ
ΚΑΘΙΣΜΑΤΑ
Ἀ_μήν. Ἡ ζωὴ ἐν τῷ τά___φῳ ἀνέκειτο, καὶ σφρα_
A_min. I zoi en to ta___fo anekito Ke sfra_
γὶς ἐν τῷ λίθῳ ἐπέκειτο ὡς βασιλέα ὑ_πνοῦν_τα στρατιῶται ἐ_
gis en to litho epeki_to os Vasi_lea i_pnoun_ta stratiote e_
φύλαττον Χριστόν, καὶ Ἄγγελοι ἐ_δόξαζον ὡς Θε_ὸν ἀ_θάνατον γυ_
fi_la_ton Christon Ke Ankeli e_doxazon os Theon athanaton gi-
ναῖκες δὲ ἐ_κραύγαζον. Ἀ_νέστη ὁ Κύρι_ος, παρέχων τῷ κόσμῳ τὸ
ne kes de e_kravgazon. A_nesti o Kyrios parehon to kosmo to

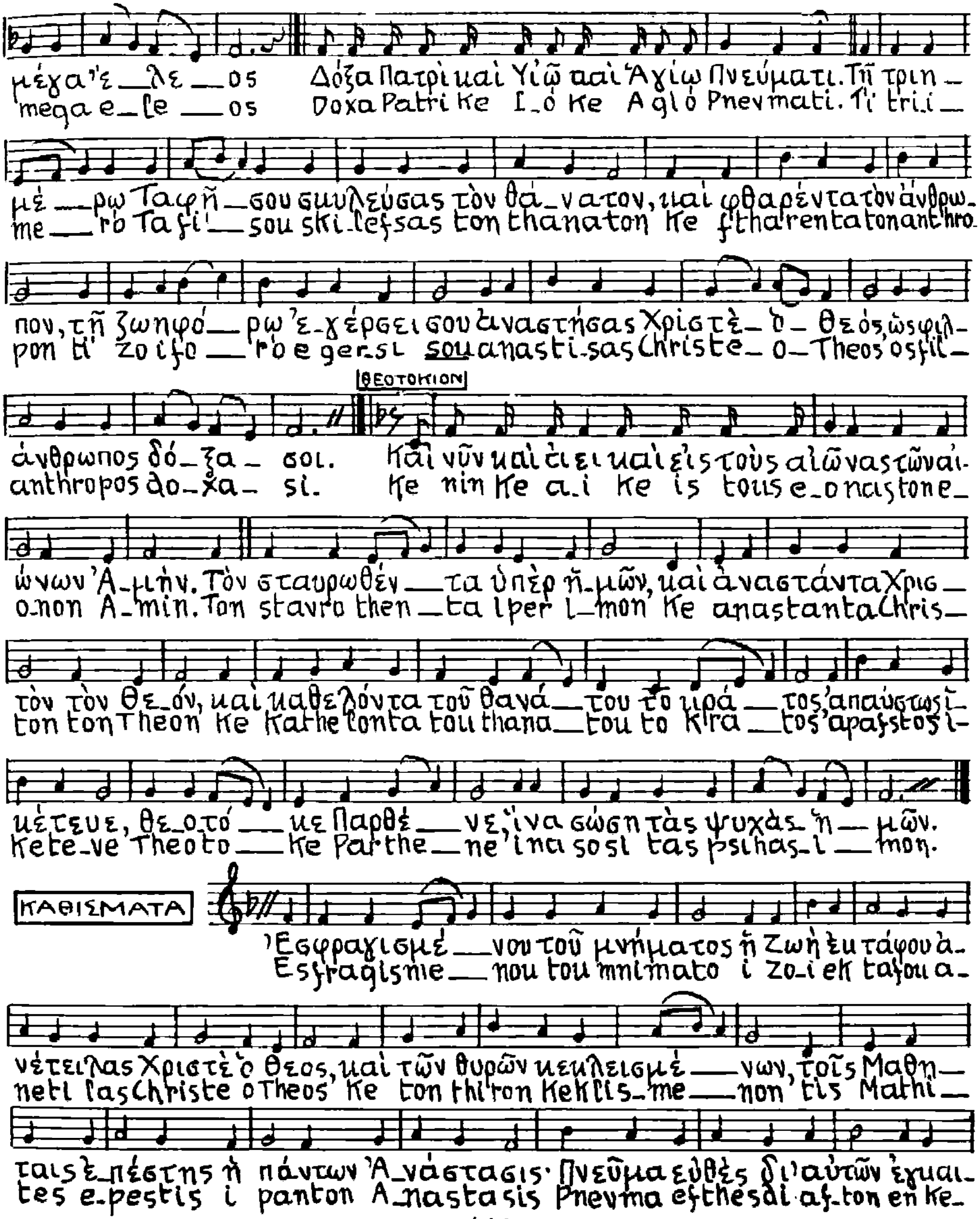
μέγα ἔ_λε_ος Δόξα Πατρὶ καὶ Υἱῷ καὶ Ἁγίῳ Πνεύματι. Τῇ τριη_
mega e_le_os Doxa Patri Ke I_o Ke Aglo Pnevmati. Ti tri_i_
μέ_ρῳ Ταφῇ_σου σκυλεύσας τὸν θά_νατον, καὶ φθαρέντα τὸν ἄνθρω_
me_ro Tafi_sou ski_lefsas ton thanaton Ke ftharenta tonanthro
πον, τῇ ζωηφό_ρῳ ἐ_γέρσει σου ἀναστήσας Χριστὲ_ὁ_Θεός, ὡς φιλ_
pon ti zo i fo_ro e gersi sou anasti-sas Christe_o_Theos os fil_
ΘΕΟΤΟΚΙΟΝ
ἄνθρωπος δό_ξα_σοι. Καὶ νῦν καὶ ἀεὶ καὶ εἰς τοὺς αἰῶνας τῶν αἰ_
anthropos do_xa_si. Ke nin Ke a_i Ke is tous e_onas tone_
ώνων Ἀ_μήν. Τὸν σταυρωθέν_τα ὑπὲρ ἡ_μῶν, καὶ ἀναστάντα Χρισ_
o_non A_min. Ton stavro then_ta iper i_mon Ke anastanta Chris_
τὸν τὸν Θε_όν, καὶ καθελόντα τοῦ θανά_του τὸ κρά_τος ἀπαύστως ἱ_
ton ton Theon Ke Kathelonta tou thana_tou to Kra_tos apafstos i_
κέτευε, Θε_οτό_κε Παρθέ_νε, ἵνα σώσῃ τὰς ψυχὰς ἡ_μῶν.
Kete_ve Theoto_Ke Parthe_ne ina sosi tas psihas_i_mon.
ΚΑΘΙΣΜΑΤΑ
Ἐσφραγισμέ_νου τοῦ μνήματος ἡ Ζωὴ ἐκ τάφου ἀ_
Esfragisme_nou tou mnimato i Zo_i ek tafou a_
νέτειλας Χριστὲ ὁ Θεός, καὶ τῶν θυρῶν κεκλεισμέ_νων, τοῖς Μαθη_
neti las Christe o Theos Ke ton thiron Keklis_me_non tis Mathi_
ταῖς ἐ_πέστης ἡ πάντων Ἀ_νάστασις· Πνεῦμα εὐθὲς δι' αὐτῶν ἐγκαι_
tes e_pestis i panton A_nastasis Pnevma efthes di af_ton en Ke_

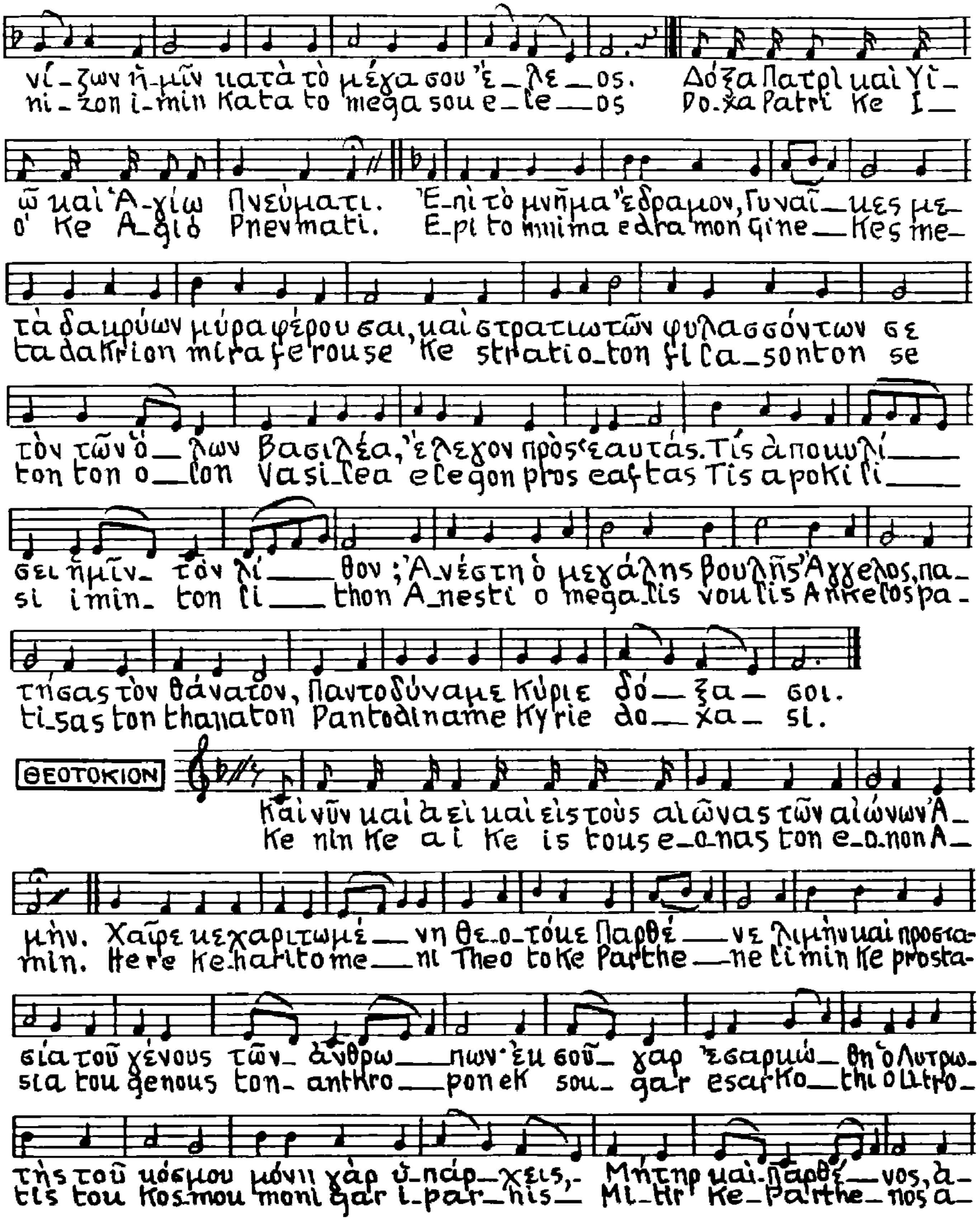
νί-ζων ἡ-μῖν κατὰ τὸ μέγα σου ἔ-λε-ος. Δόξα Πατρὶ καὶ Υἱ-
ni-zon i-min Kata to mega sou e-le-os Do.xa Patri Ke I-
ῷ καὶ Ἁ-γίῳ Πνεύματι. Ἐ-πὶ τὸ μνῆμα ἔδραμον, Γυναῖ-κες με-
o Ke A-gio Pnevmati. E-pi to mnima edramon gine-Kes me-
τὰ δακρύων μύρα φέρουσαι, καὶ στρατιωτῶν φυλασσόντων σε
tadakrion mirafe rouse Ke stratio-ton fi la-sonton se
τὸν τῶν ὅ-λων βασιλέα, ἔλεγον πρὸς ἑαυτάς. Τίς ἀποκυλί-
ton ton o-lon Vasi-lea elegon pros eaftas Tis apoki li-
σει ἡμῖν- τὸν λί-θον; Ἀνέστη ὁ μεγάλης βουλῆς Ἄγγελος, πα-
si imin- ton li-thon A-nesti o mega-lis vou lis Angelos pa-
τήσας τὸν θάνατον, Παντοδύναμε Κύριε δό-ξα-σοι.
ti-sas ton thanaton Pantodiname Kyrie do-xa-si.
ΘΕΟΤΟΚΙΟΝ
Καὶ νῦν καὶ ἀεὶ καὶ εἰς τοὺς αἰῶνας τῶν αἰώνων Ἀ-
Ke nin Ke a i Ke is tous e-onas ton e-o-non A-
μήν. Χαῖρε κεχαριτωμέ-νη Θε-ο-τόκε Παρθέ-νε λιμὴν καὶ προστα-
min. Here Ke-haritome-ni Theo toKe Parthe-ne li min Ke prosta-
σία τοῦ γένους τῶν- ἀνθρώ-πων ἐκ σοῦ- γὰρ ἐσαρκώ-θη ὁ Λυτρω-
sia tou genous ton- anthro-pon ek sou- gar esarKo-thi o Litro-
τὴς τοῦ κόσμου μόνη γὰρ ὑ-πάρ-χεις,- Μήτηρ καὶ Παρθέ-νος, ἀ-
tis tou Kos-mou moni gar i-par-his- Mi-tir Ke-Parthe-nos a-

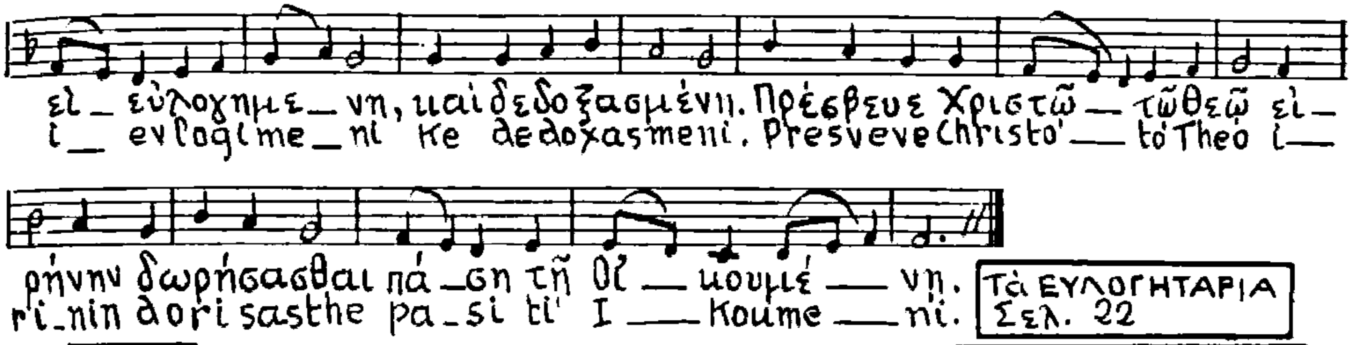

Τὰ ΕΥΛΟΓΗΤΑΡΙΑ
Σελ. 22

ΙΕΡΕΥΣ

Η ΥΠΑΚΟΗ.— Ὁ ἡμετέραν μορφὴν ἀναλαβών, καὶ ὑπομείνας Σταυρὸν σωματικῶς, σῶσόν με τῇ Ἀναστάσει σου, Χριστὲ ὁ Θεὸς ὡς φιλάνθρωπος.

ΟΙ ΑΝΑΒΑΘΜΟΙ

Ἀντίφωνον Α΄ <1ον>

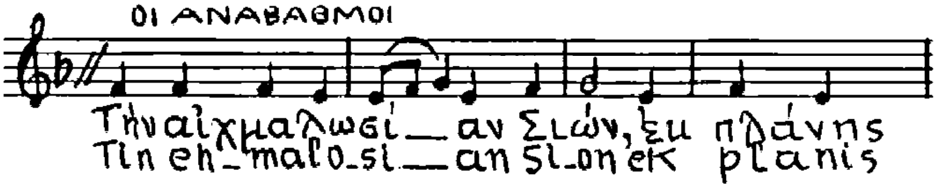

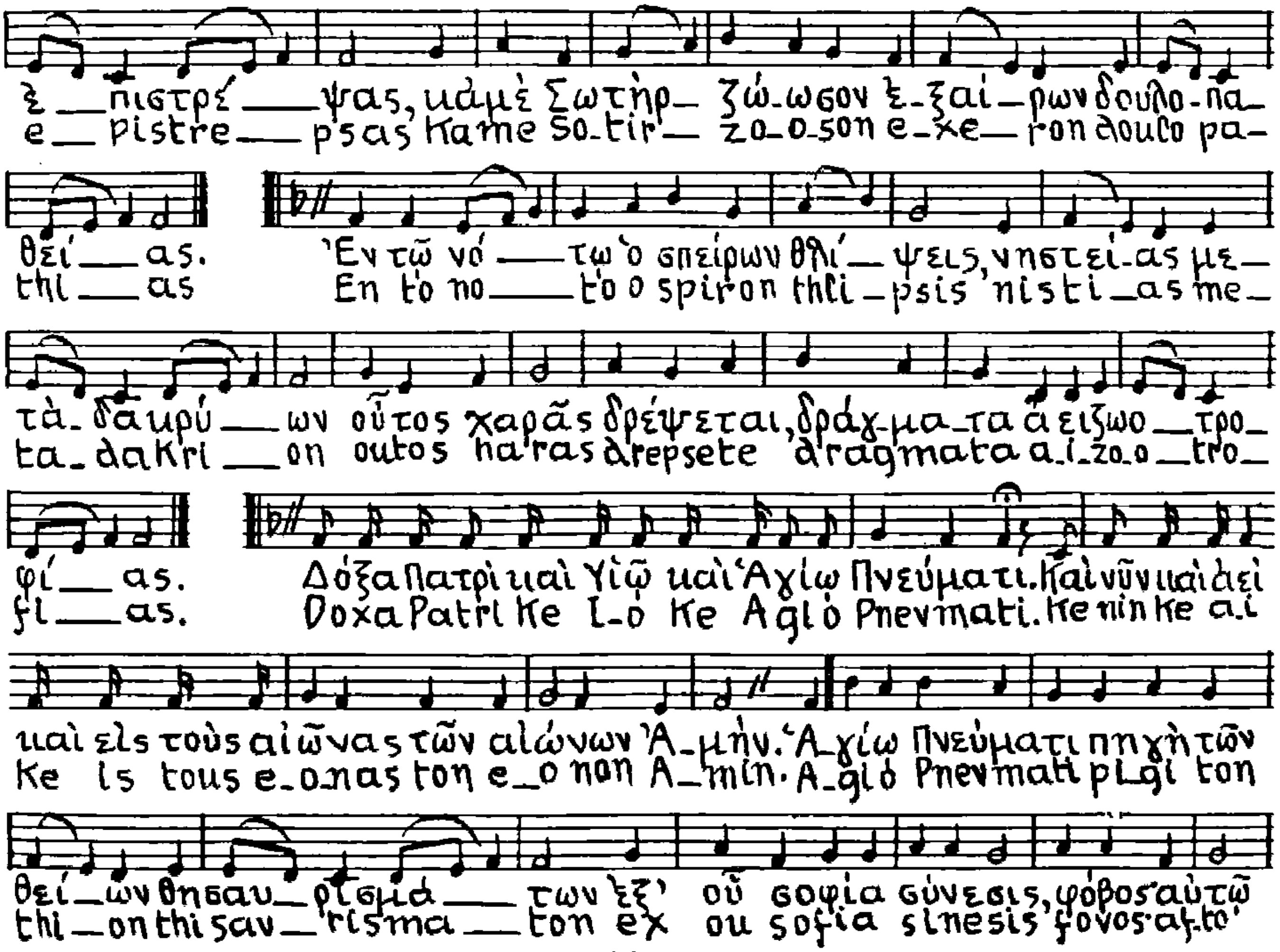

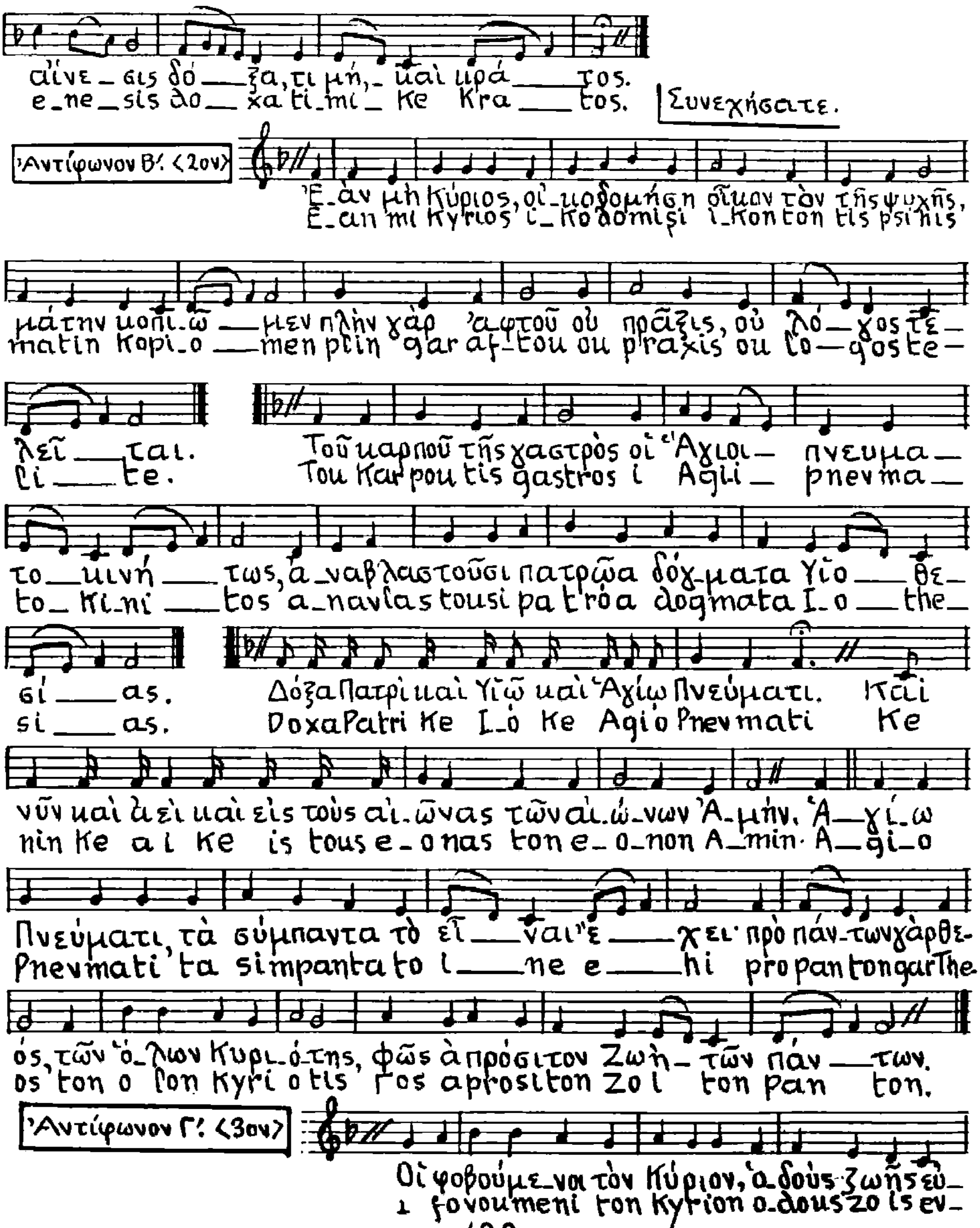
αἴνε_σις δό_ξα, τι_μή,_ καὶ κρά_τος.
e_ne_sis do_xa ti_mi_ Ke Kra_tos.
Συνεχήσατε.
Ἀντίφωνον Β΄ <2ον>
Ἐ_ὰν μὴ Κύριος οἰ_κοδομήσῃ οἶκον τὸν τῆς ψυχῆς,
E_an mi Kyrios i_Kodomisi i_Kon ton tis psihis
μάτην κοπι_ῶ_μεν πλὴν γὰρ α_ὐτοῦ οὐ πρᾶξις, οὐ λό_γος τε_
matin Kopi_o_men plin gar af_tou ou praxis ou lo_gos te_
λεῖ_ται.
li_te.
Τοῦ καρποῦ τῆς γαστρὸς οἱ Ἅγιοι_ πνευμα_
Tou Karpou tis gastros i Agii_ pnevma_
το_κινή_τως, ἀ_ναβλαστοῦσι πατρῷα δόγ_ματα Υἱο_θε_
to_Kini_tos a_navlastousi patroa dogmata I_o_the_
σί_ας.
si_as.
Δόξα Πατρὶ καὶ Υἱῷ καὶ Ἁγίῳ Πνεύματι. Καὶ
Doxa Patri Ke I_o Ke Agio Pnevmati Ke
νῦν καὶ ἀεὶ καὶ εἰς τοὺς αἰ_ῶνας τῶν αἰ_ώ_νων Ἀ_μήν. Ἁ_γί_ῳ
nin Ke a i Ke is tous e_onas ton e_o_non A_min. A_gi_o
Πνεύματι, τὰ σύμπαντα τὸ εἶ_ναι ἔ_χει πρὸ πάν_των γὰρ Θε_
Pnevmati ta simpanta to i_ne e_hi pro panton gar The_
ός, τῶν ὅ_λων Κυρι_ό_της, φῶς ἀπρόσιτον Ζωὴ_ τῶν πάν_των.
os ton o lon Kyri o tis fos aprositon Zo i ton pan ton.
Ἀντίφωνον Γ΄ <3ον>
Οἱ φοβούμε_νοι τὸν Κύριον, ἀ_δοὺς ζωῆς εὐ_
i fovoumeni ton Kyrion o_dous zo is ev_

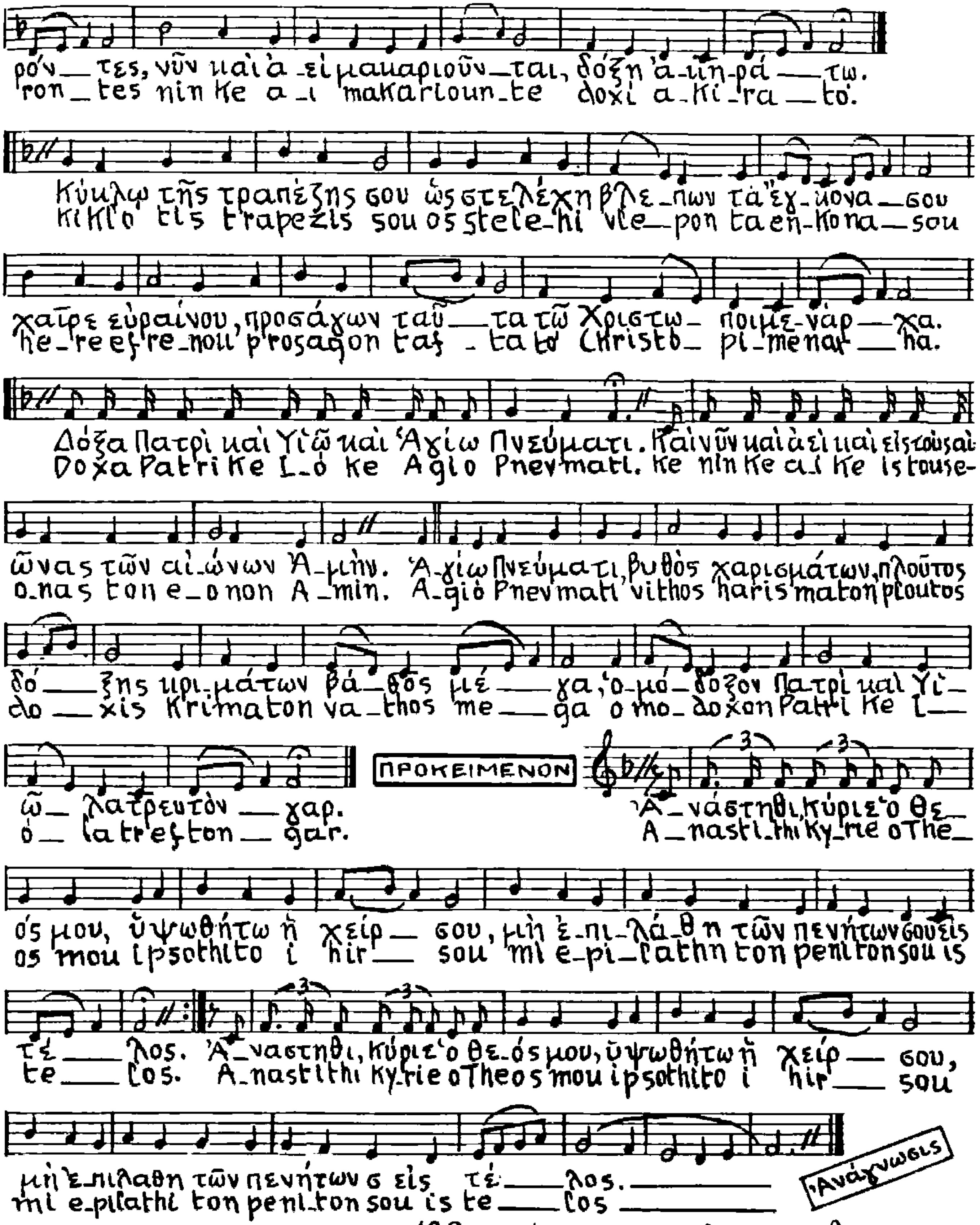

Στίχος· Ἐξομολογήσομαί Σοι, Κύριε, ἐν ὅλῃ καρδίᾳ μου

ΚΟΝΤΑΚΙΟΝ.— Οὐκ' ἔτι τὸ κράτος τοῦ θανάτου ἰσχύει, κατέχειν τοὺς βροτούς· Χριστὸς γὰρ κατῆλθε συντρίβων, καὶ λύων τὰς δυνάμεις αὐτοῦ· Δεσμεῖται ὁ Ἅδης· Προφῆται συμφώνως ἀγάλλονται· Ἐπέστη λέγοντες Σωτὴρ τοὺς ἐν πίστει· ἐξέρχεσθε οἱ πιστοὶ εἰς τὴν Ἀνάστασιν.

Ο ΟΙΚΟΣ.— Ἔτρεμε κάτωθεν τὰ καταχθόνια σήμερον, ὁ Ἅδης, καὶ ὁ θάνατος τὸν ἕνα τῆς Τριάδος· ἡ γῆ ἐκλονεῖτο, πυλωροὶ δὲ Ἅδου ἰδόντες σε ἔπτηξαν· ἡ Κτίσις δὲ πᾶσα, σὺν τοῖς προφήταις χαίρουσα ψάλλει σοι ἐπινίκιον ᾠδήν, τῷ Λυτρωτῇ ἡμῶν Θεῷ, τῷ καταλύσαντι νῦν θανάτου τὴν δύναμιν. Ἀλαλάξωμεν καὶ βοήσωμεν τῷ Ἀδάμ, καὶ τοῖς ἐξ Ἀδάμ. Ξύλον τοῦτον εἰσήγαγεν· ἐξέρχεσθε οἱ πιστοὶ εἰς τὴν Ἀνάστασιν.

ΜΗΝΟΛΟΓΙΟΝ

ΚΑΤΑΒΑΣΙΑΙ.— Κατάλ. Σελ. 147

ΙΕΡ. Ὅτι Ἅγιος....

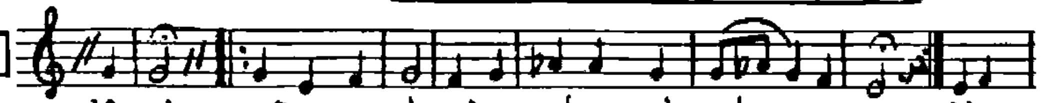

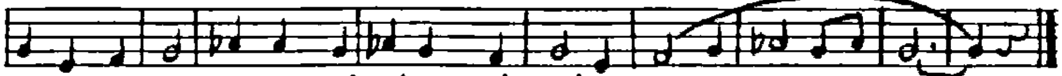

ΕΥΑΓΓΕΛΙΟΝ

....

Εἰρήνη πᾶσι.

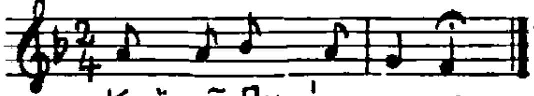

.... πρόσχωμεν.

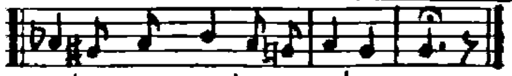

Μετὰ τὸ τέλος τοῦ Εὐαγγελίου.

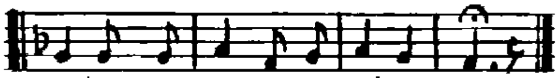

Τὸ «ΑΝΑΣΤΑΣΙΝ ΧΡΙΣΤΟΥ». Σελ. 30, Ο 50ος ΨΑΛΜΟΣ καὶ τὸ ΔΟΞΑ...

ΙΕΡ. Σῶσον ὁ Θεός....

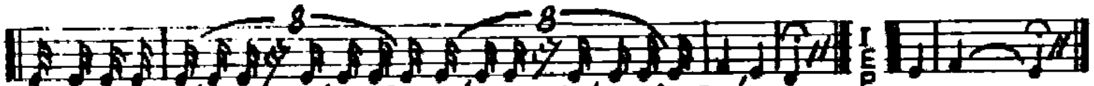

ΙΕΡ. Τὴν Θεοτόκον.....μεγαλύνομεν.— Η ΤΙΜΙΩΤΕΡΑ. Κατάλ. Σελ. 147

ΕΞΑΠΟΣΤΕΙΛΑΡΙΟΝ. Κατάλ. Σελ. 245

ΟΙ ΑΙΝΟΙ

ΟΙ ΑΙΝΟΙ

Ἦχος Βαρὺς

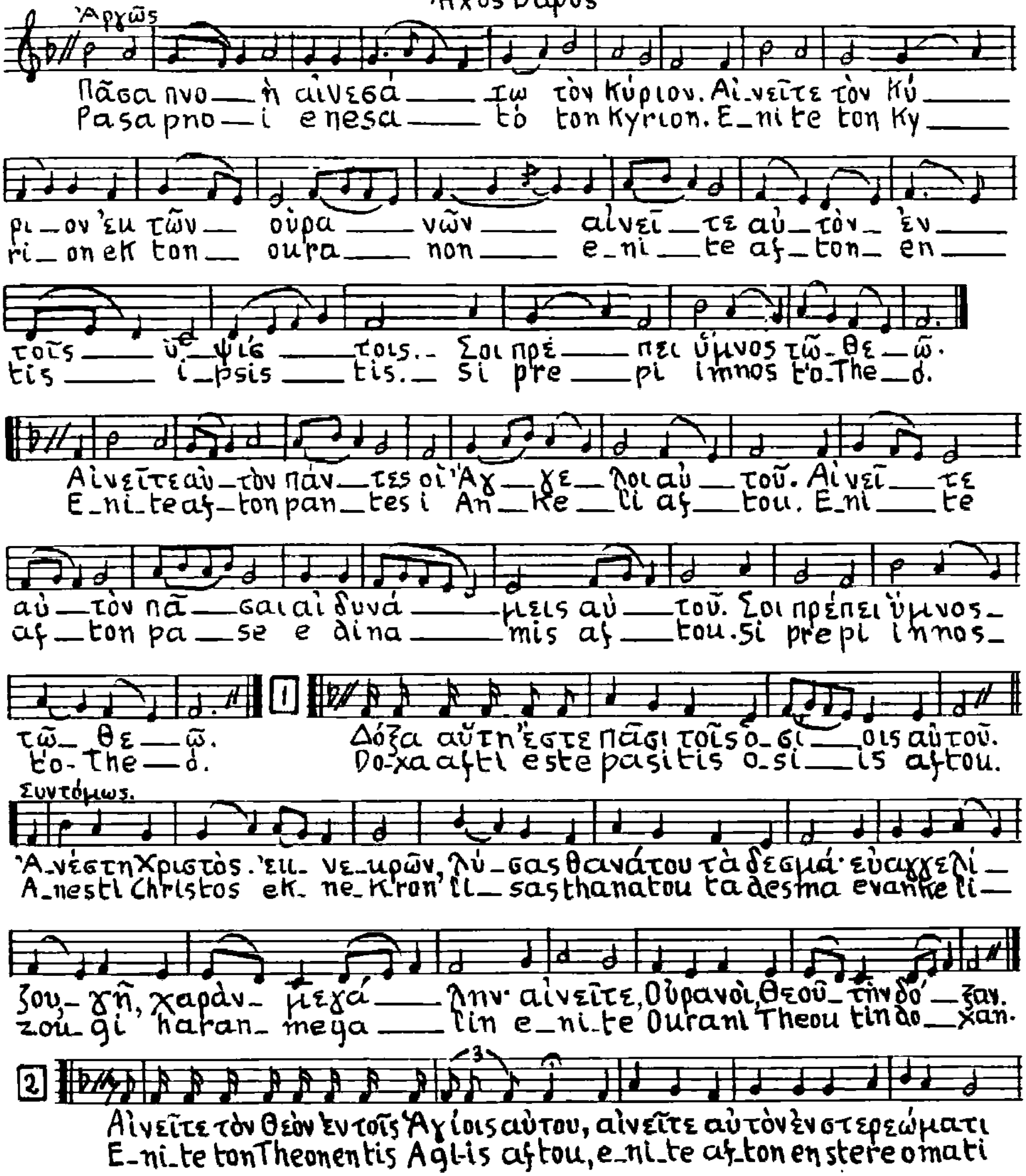

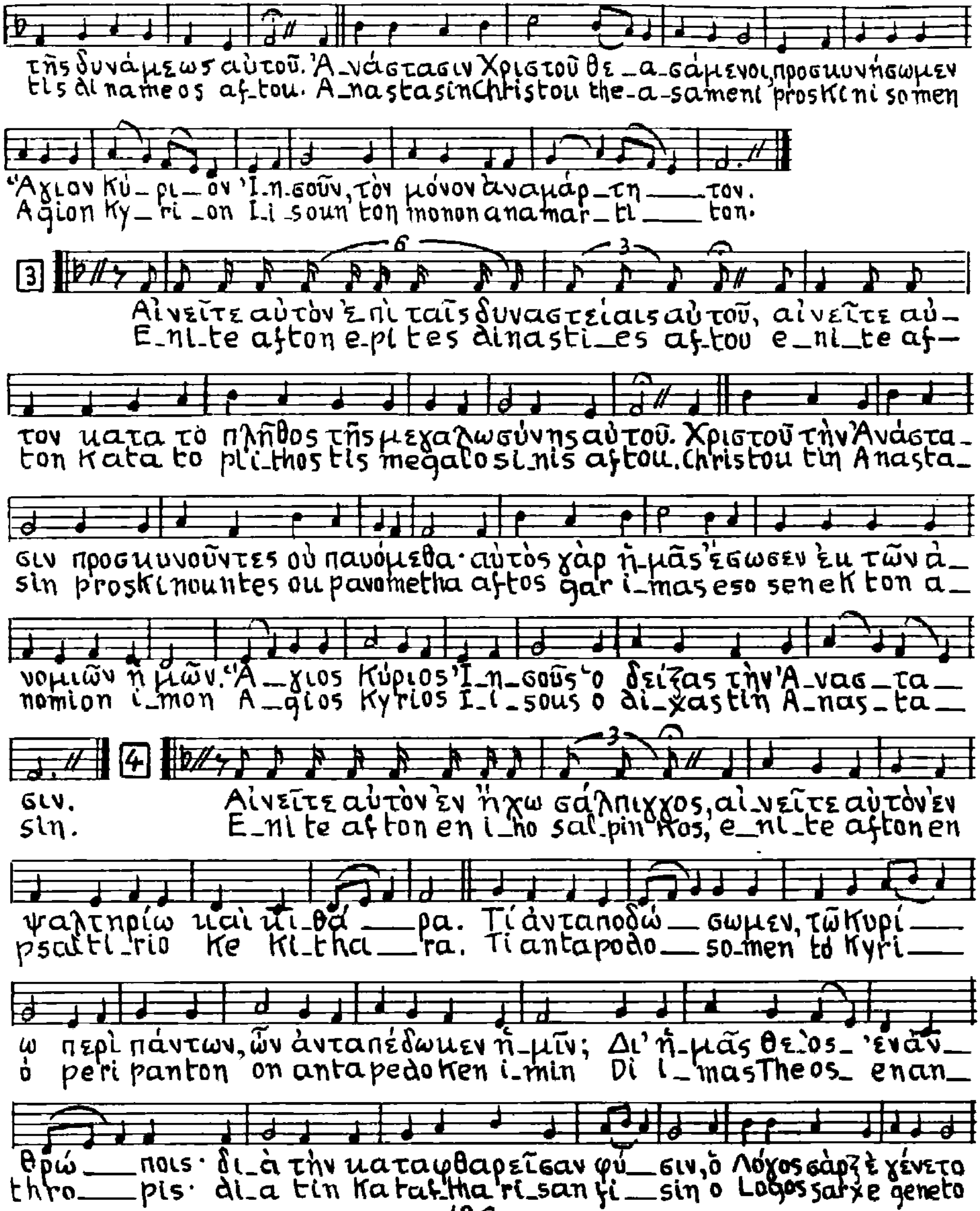
τῆς δυνάμεως αὐτοῦ. Ἀ_νάστασιν Χριστοῦ θε_α_σάμενοι, προσκυνήσωμεν
tis di nameos af_tou. A_nastasin Christou the-a-sameni proskinisomen
Ἅγιον Κύ_ρι_ον Ἰ_η_σοῦν, τὸν μόνον ἀναμάρ_τη___τον.
Agion Ky_ri_on I_i_soun ton monon anamar_ti___ton.
3
Αἰνεῖτε αὐτὸν ἐπὶ ταῖς δυναστείαις αὐτοῦ, αἰνεῖτε αὐ_
E_ni_te afton e_pi tes dinasti_es af_tou e_ni_te af_
τὸν κατὰ τὸ πλῆθος τῆς μεγαλωσύνης αὐτοῦ. Χριστοῦ τὴν Ἀνάστα_
ton kata to pli_thos tis megalosi_nis aftou. Christou tin Anasta_
σιν προσκυνοῦντες οὐ παυόμεθα· αὐτὸς γὰρ ἡ_μᾶς ἔσωσεν ἐκ τῶν ἀ_
sin proskinountes ou pavometha aftos gar i_mas esosen ek ton a_
νομιῶν ἡ_μῶν. Ἅ_γιος Κύριος Ἰ_η_σοῦς ὁ δείξας τὴν Ἀ_νασ_τα_
nomion i_mon A_gios Kyrios I_i_sous o di_xas tin A_nas_ta_
σιν.
sin.
4
Αἰνεῖτε αὐτὸν ἐν ἤχῳ σάλπιγγος, αἰ_νεῖτε αὐτὸν ἐν
E_ni te afton en i_ho sal_pin_kos, e_ni_te afton en
ψαλτηρίῳ καὶ κι_θά___ρα. Τί ἀνταποδώ___σωμεν τῷ Κυρί___
psalti_rio ke ki_tha___ra. Ti antapodo___somen to Kyri___
ῳ περὶ πάντων, ὧν ἀνταπέδωκεν ἡ_μῖν; Δι' ἡ_μᾶς Θε_ὸς_ ἐναν_
o peri panton on antapedoken i_min Di i_mas Theos_ enan_
θρώ___ποις· δι_ὰ τὴν καταφθαρεῖσαν φύ___σιν, ὁ Λόγος σὰρξ ἐγένετο
thro___pis· di_a tin katafthari_san fi___sin o Logos sarxe geneto

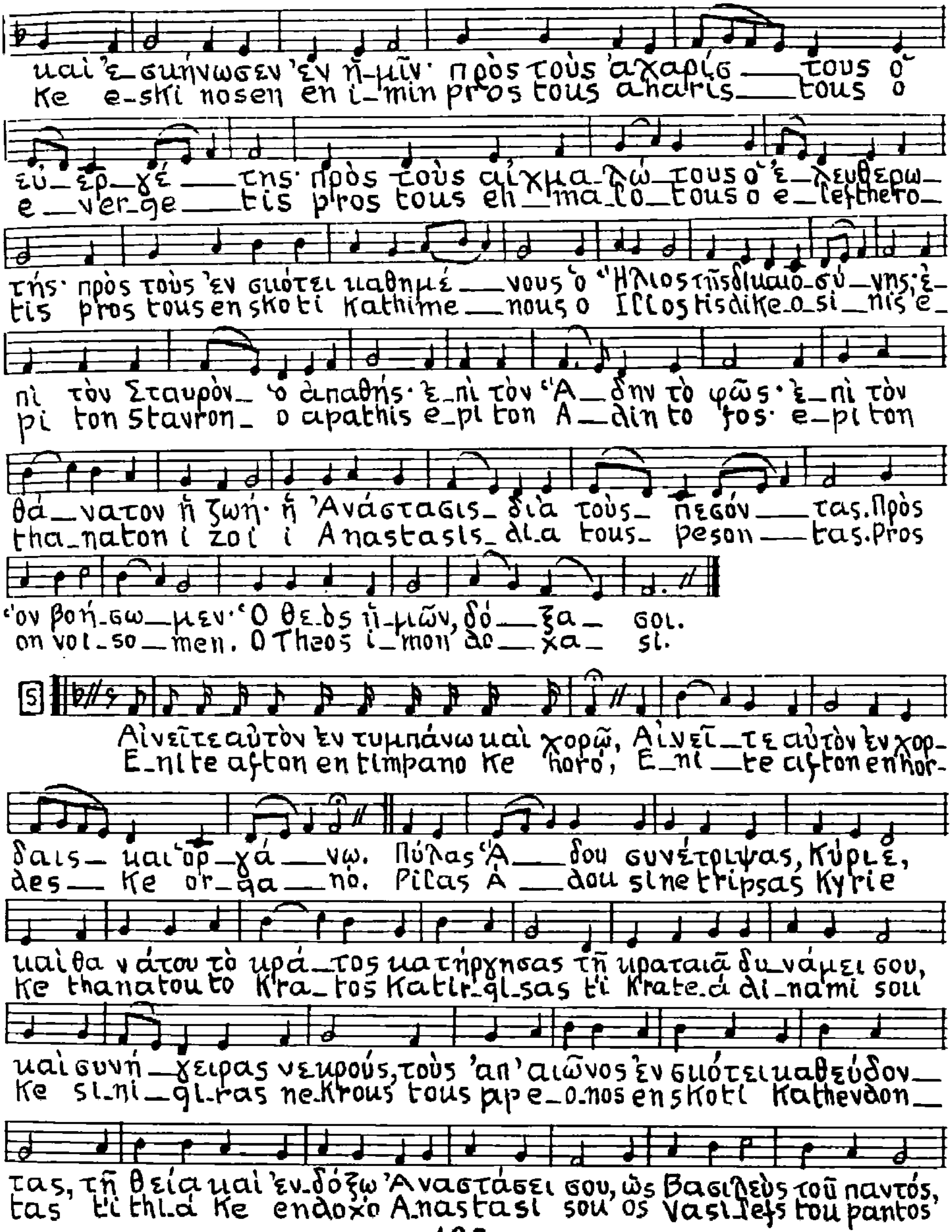
καὶ ἐσκήνωσεν ἐν ἡ_μῖν· πρὸς τοὺς ἀχαρίσ___τους ὁ
Ke e-ski nosen en i-min pros tous aharis___tous o
εὐ_ερ_γέ___της· πρὸς τοὺς αἰχμα_λώ_τους ὁ ἐ_λευθερω_
e__ver_ge___tis pros tous eh__ma_lo_tous o e_leftero_
τής· πρὸς τοὺς ἐν σκότει καθημέ___νους ὁ Ἥλιος τῆς δικαιο_σύ_νης· ἐ_
tis pros tous en skoti Kathime___nous o Ilios tis dike_o_si__nis e_
πὶ τὸν Σταυρὸν_ ὁ ἀπαθής· ἐ_πὶ τὸν Ἅ__δην τὸ φῶς· ἐ_πὶ τὸν
pi ton Stavron_ o apathis e_pi ton A__din to fos· e_pi ton
θά_νατον ἡ ζωή· ἡ Ἀνάστασις_ διὰ τοὺς_ πεσόν___τας. Πρὸς
tha_naton i zoi i Anastasis_ dia tous_ peson___tas. Pros
ὃν βοή_σω__μεν· Ὁ Θεὸς ἡ_μῶν, δό__ξα_ σοι.
on voi_so__men. O Theos i_mon do__xa_ si.
5
Αἰνεῖτε αὐτὸν ἐν τυμπάνῳ καὶ χορῷ, Αἰνεῖ_τε αὐτὸν ἐν χορ_
E_nite afton en timpano Ke horo, E_ni__te afton en hor_
δαις_ καὶ ὀρ_γά__νῳ. Πύλας Ἅ__δου συνέτριψας, Κύριε,
des__ Ke or_ga__no. Pilas A__dou sinetripsas Kyrie
καὶ θανάτου τὸ κρά_τος κατήργησας τῇ κραταιᾷ δυ_νάμει σου,
Ke thanatou to Kra_tos Katir_gi_sas ti Krate_a di_nami sou
καὶ συνή__γειρας νεκρούς, τοὺς ἀπ' αἰῶνος ἐν σκότει καθεύδον__
Ke si_ni__gi_ras ne_Krous tous ap e_o_nos en skoti Kathevdon__
τας, τῇ θείᾳ καὶ ἐνδόξῳ Ἀναστάσει σου, ὡς Βασιλεὺς τοῦ παντός,
tas ti thi_a Ke endoxo Anastasi sou os Vasi_lefs tou pantos

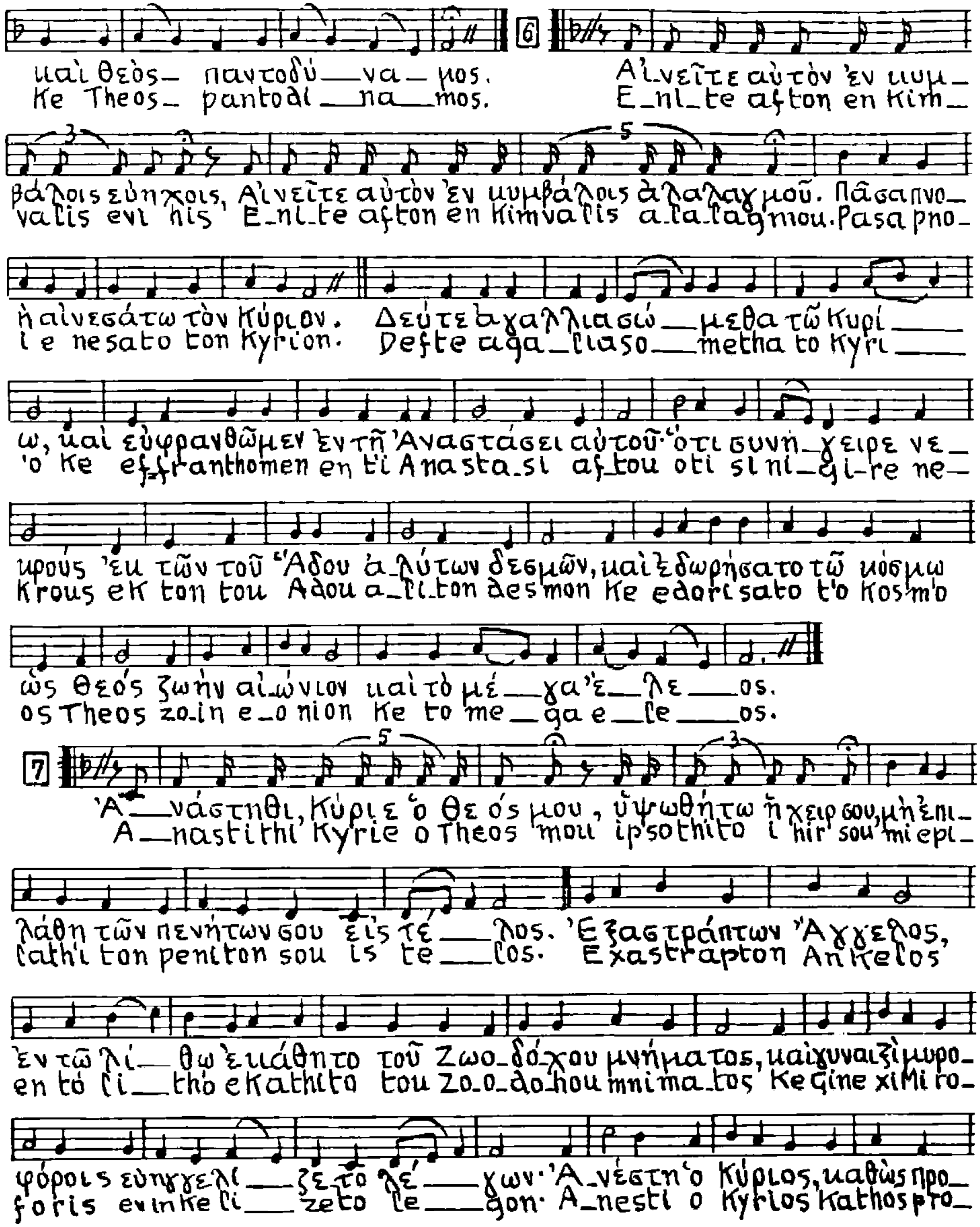
καὶ Θεὸς — παντοδύ — να — μος.
Ke Theos — pantodi — na — mos.
6
Αἰνεῖτε αὐτὸν ἐν κυμ—
E-ni-te afton en Kim—
βάλοις εὐήχοις, Αἰνεῖτε αὐτὸν ἐν κυμβάλοις ἀλαλαγμοῦ. Πᾶσα πνο—
valis evi his E-ni-te afton en Kimvalis a-la-lagmou. Pasa pno—
ἡ αἰνεσάτω τὸν Κύριον. Δεῦτε ἀγαλλιασώ — μεθα τῷ Κυρί —
i e nesato ton Kyrion. Defte aga-liaso — metha to Kyri —
ω, καὶ εὐφρανθῶμεν ἐν τῇ Ἀναστάσει αὐτοῦ· ὅτι συνή — χειρε νε—
'o Ke effranthomen en ti Anasta-si af-tou oti si ni — gi-re ne—
κρούς ἐκ τῶν τοῦ Ἅδου ἀ-λύτων δεσμῶν, καὶ ἐδωρήσατο τῷ κόσμῳ
Krous ek ton tou Adou a-li-ton desmon Ke edorisato t'o Kos'm'o
ὡς Θεός ζωὴν αἰ-ώνιον καὶ τὸ μέ — γα ἔ — λε — ος.
os Theos zo-in e-o nion Ke to me — ga e — le — os.
7
Ἀ — νάστηθι, Κύριε ὁ Θεός μου, ὑψωθήτω ἡ χείρ σου, μὴ ἐπι—
A — nastithi Kyrie o Theos mou ipsothito i hir sou mi epi—
λάθῃ τῶν πενήτων σου εἰς τέ — λος. Ἐξαστράπτων Ἄγγελος,
lathi ton peniton sou is te — los. Exastrapton Ankelos
ἐν τῷ λί — θῳ ἐκάθητο τοῦ Ζωο-δό-χου μνήματος, καὶ γυναιξὶ μυρο—
en to li — tho ekathito tou Zo-o-do-hou mnima-tos Ke gine xi mi ro—
φόροις εὐηγγελί — ζετο λέ — γων· Ἀ-νέστη ὁ Κύριος, καθὼς προ—
foris evinkeli — zeto le — gon· A-nesti o Kyrios Kathos pro—

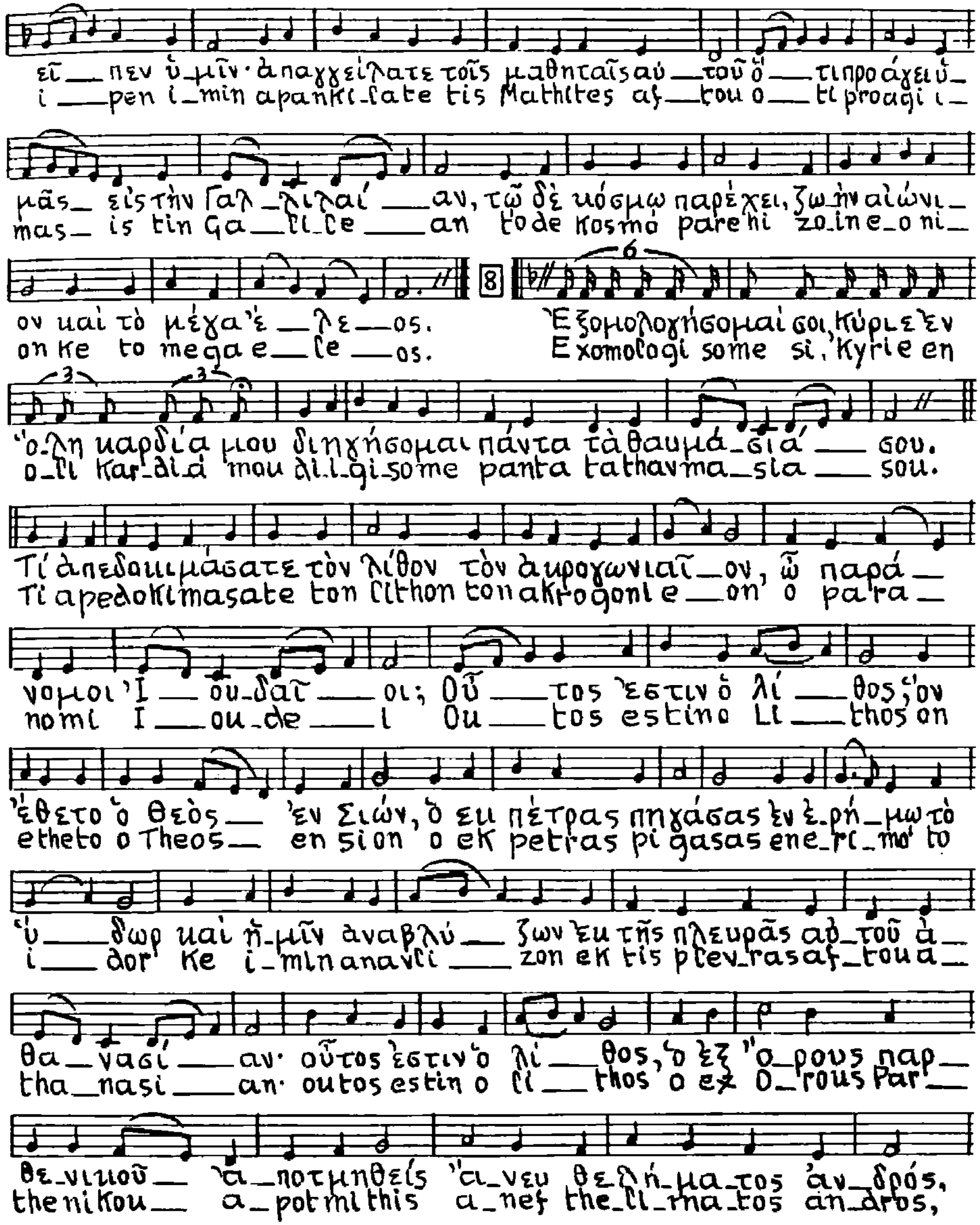
εἶ — πεν ὑ-μῖν· ἀπαγγείλατε τοῖς μαθηταῖς αὐ — τοῦ ὅ — τι προάγει ὑ-
i — pen i-min apanki-late tis Mathites af — tou o — ti proagi i-
μᾶς — εἰς τὴν Γαλ — λιλαί — αν, τῷ δὲ κόσμῳ παρέχει, ζωὴν αἰώνι-
mas — is tin Ga — li-le — an to de kosmo parehi zoi-ne-oni-
ον καὶ τὸ μέγα ἔ — λε — ος.
on ke to mega e — le — os.
8
Ἐξομολογήσομαί σοι, Κύριε ἐν
Exomologi some si, Kyrie en
ὅ-λῃ καρδία μου διηγήσομαι πάντα τὰ θαυμά-σιά — σου.
o-li kar-dia mou di-i-gi-some panta ta thavma-sia — sou.
Τί ἀπεδοκιμάσατε τὸν λίθον τὸν ἀκρογωνιαῖ — ον, ὦ παρά —
Ti apedokimasate ton lithon ton akrogoni e — on o para —
νομοι Ἰ — ου-δαῖ — οι; Οὗ — τος ἐστιν ὁ λί — θος ὃν
nomi I — ou-de — i Ou — tos estin o li — thos on
ἔθετο ὁ Θεὸς — ἐν Σιών, ὁ ἐκ πέτρας πηγάσας ἐν ἐ-ρή-μῳ τὸ
etheto o Theos — en Sion o ek petras pi gasas ene-ri-mo to
ὕ — δωρ καὶ ἡ-μῖν ἀναβλύ — ζων ἐκ τῆς πλευρᾶς αὐ-τοῦ ἀ —
i — dor ke i-min anavli — zon ek tis plev-ras af-tou a —
θα — νασί — αν· οὗτος ἐστιν ὁ λί — θος, ὁ ἐξ ὄ-ρους παρ —
tha — nasi — an· outos estin o li — thos o ex O-rous Par —
θε-νικοῦ — ἀ — ποτμηθεὶς ἄ-νευ θελή-μα-τος ἀν-δρός,
thenikou — a — potmithis a-nef the-li-ma-tos an-dros,

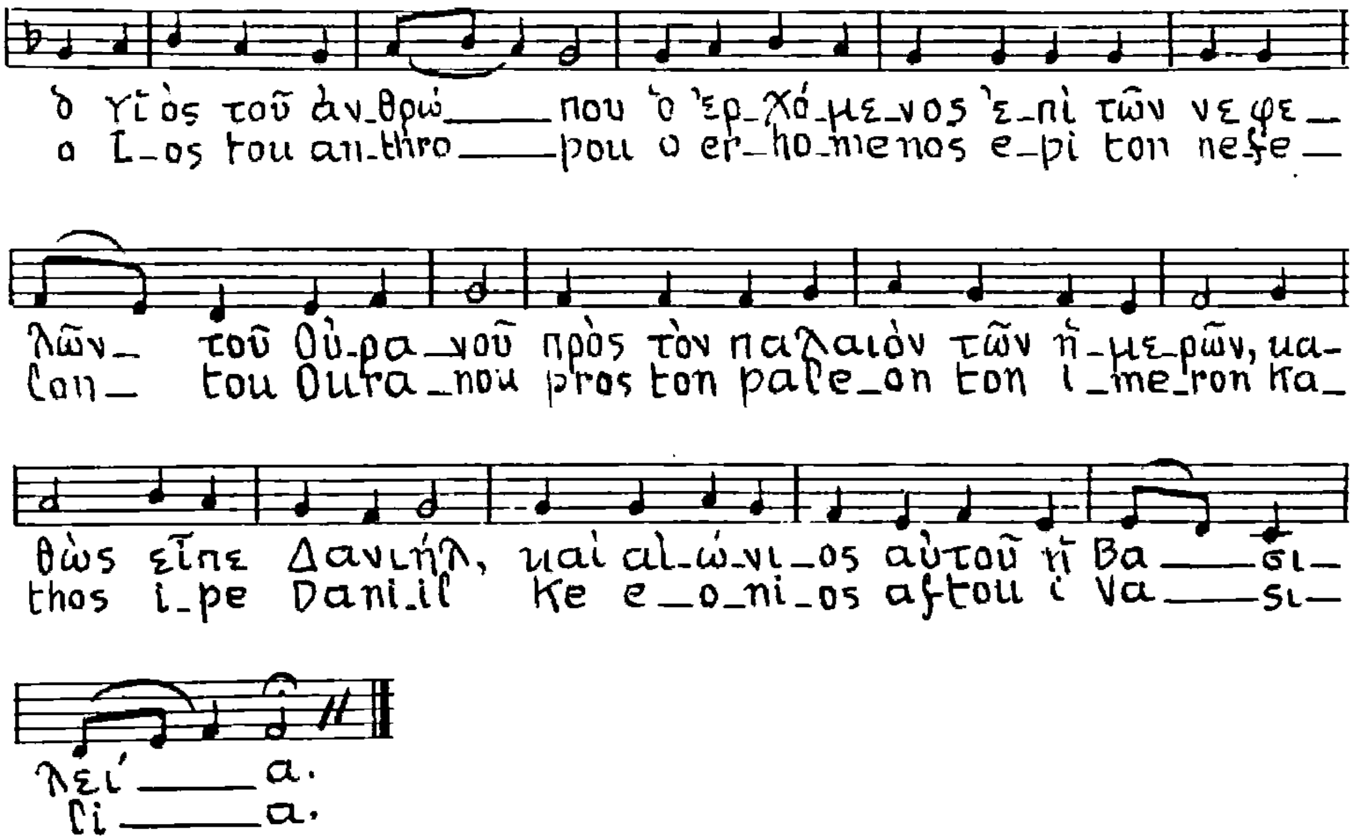

ΤΟ ΕΩΘΙΝΟΝ <Δοξαστικόν>

Κατάλ. Σελ. 245

ΔΟΞΟΛΟΓΙΑ

Ἡ ἀντιγραφὴ ἀπαγορεύεται καὶ τιμωρεῖται ὑπὸ τοῦ περὶ πνευματικῆς ἰδιοκτησίας νόμου τῶν Ἡνωμένων Πολιτειῶν