ΟΡΘΡΟΣ

Ἦχος Πλάγιος 1ου

Ἐκ τοῦ Βυζ. ὑπὸ Ν. ΡΟΥΜΠΑΝΗ

ΙΕΡΕΥΣ. Εὐλογητός.. ΕΞΑΨΑΛΜΟΣ. Σελὶς 11

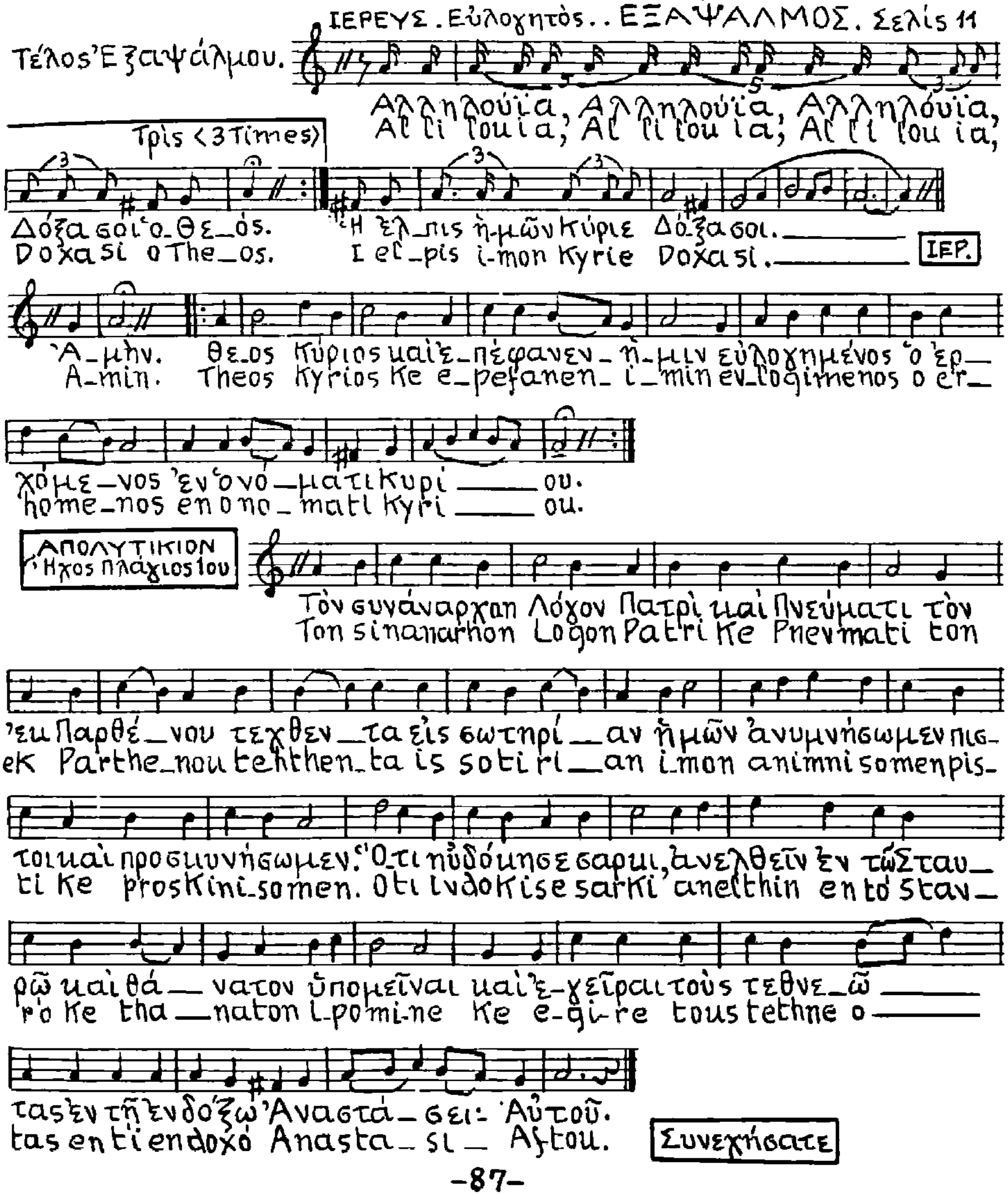

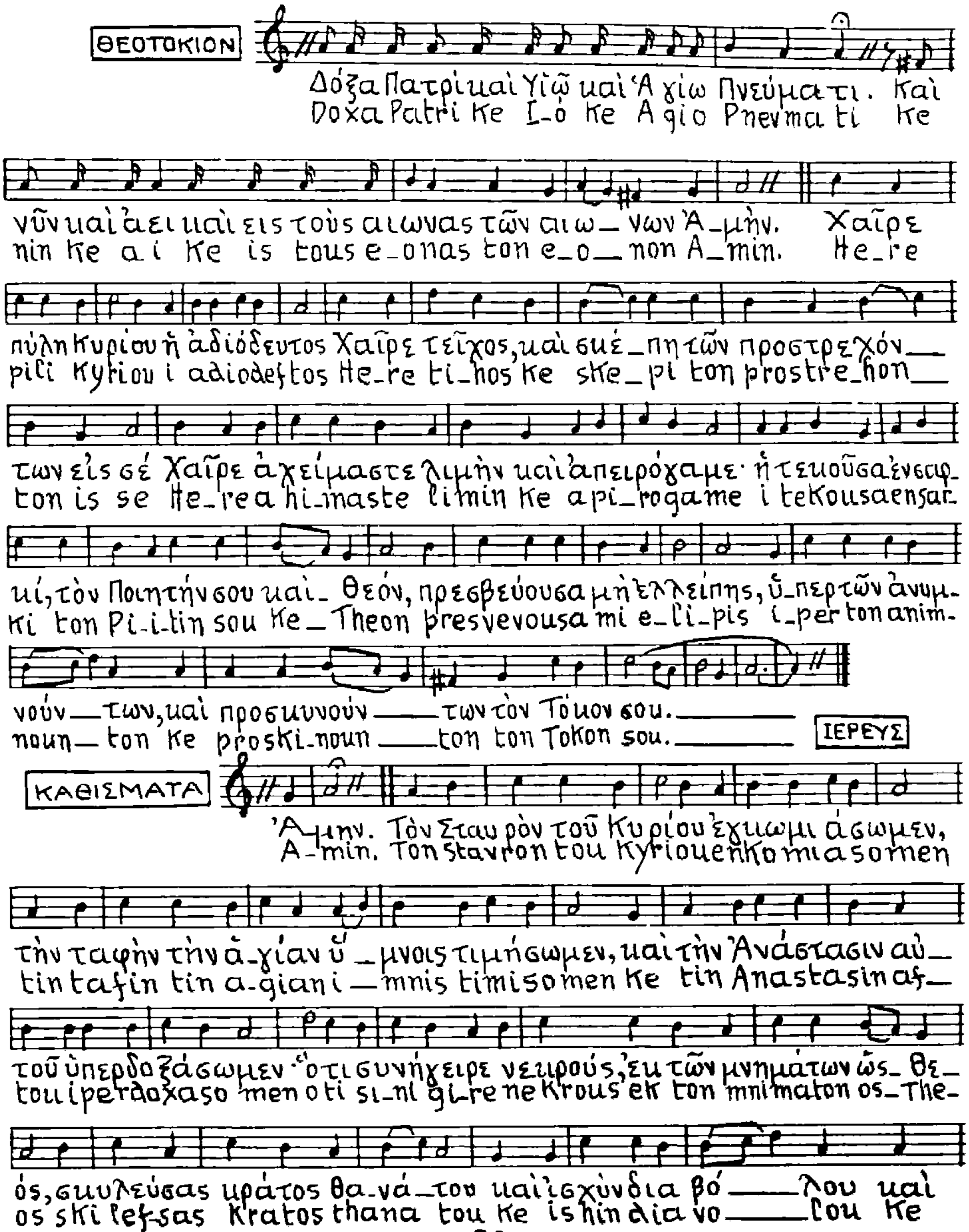
ΘΕΟΤΟΚΙΟΝ
Δόξα Πατρὶ καὶ Υἱῷ καὶ Ἁγίῳ Πνεύματι. Καὶ
Doxa Patri Ke I-o Ke Agio Pnevmati Ke
νῦν καὶ ἀεὶ καὶ εἰς τοὺς αἰῶνας τῶν αἰω_νων Ἀ_μήν. Χαῖρε
nin Ke ai Ke is tous e_onas ton e_o_non A_min. He_re
πύλη Κυρίου ἡ ἀδιόδευτος Χαῖρε τεῖχος, καὶ σκέ_πη τῶν προστρεχόν__
pili Kyriou i adiodeftos He_re ti_hos Ke ske_pi ton prostre_hon__
των εἰς σέ Χαῖρε ἀχείμαστε λιμὴν καὶ ἀπειρόγαμε· ἡ τεκοῦσα ἐν σαρ_
ton is se He_rea hi_maste limin Ke api_rogame i teKousaensar_
κί, τὸν Ποιητήν σου καὶ_ Θεόν, πρεσβεύουσα μὴ ἐλλείπῃς, ὑ_περ τῶν ἀνυμ_
Ki ton Pi-i-tin sou Ke_Theon presvevousa mi e_li-pis i_per ton anim_
νούν__των, καὶ προσκυνούν___των τὸν Τόκον σου.____
noun_ton Ke proski_noun___ton ton ToKon sou.____
ΙΕΡΕΥΣ
ΚΑΘΙΣΜΑΤΑ
Ἀμήν. Τὸν Σταυρὸν τοῦ Κυρίου ἐγκωμιάσωμεν,
A-min. Ton Stavron tou Kyriou enKomiasomen
τὴν ταφὴν τὴν ἁ_γίαν ὕ_μνοις τιμήσωμεν, καὶ τὴν Ἀνάστασιν αὐ_
tin tafin tin a-giani_mnis timisomen Ke tin Anastasin af_
τοῦ ὑπερδοξάσωμεν· ὅτι συνήγειρε νεκρούς, ἐκ τῶν μνημάτων ὡς_ Θε_
tou iperdoxaso men oti si_ni gi_re neKrous ek ton mnimaton os_The_
ός, σκυλεύσας κράτος θα_νά_του καὶ ἰσχὺν διαβό___λου καὶ
os skilefsas Kratos thana tou Ke is hin diavo___lou Ke

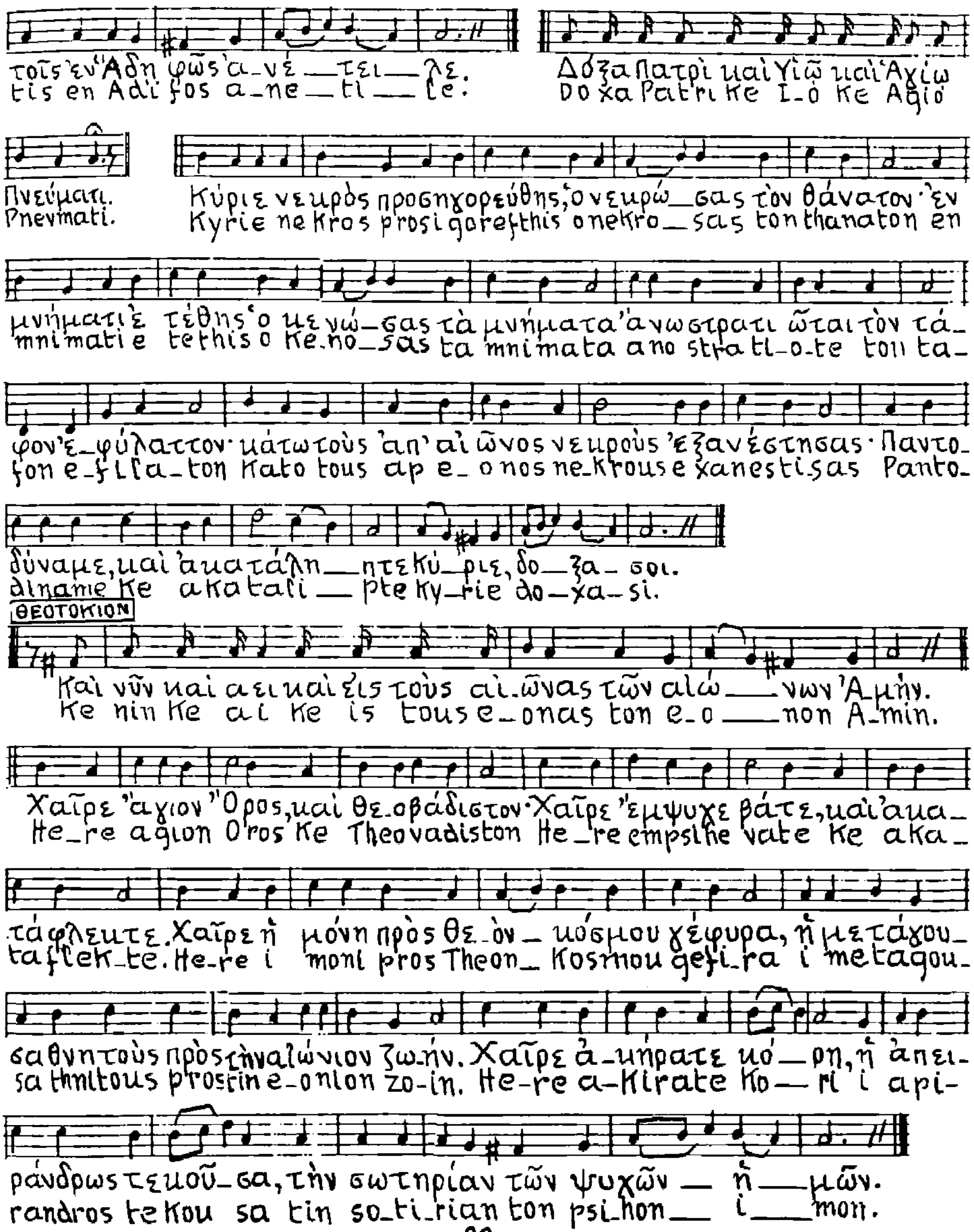
τοῖς ἐν Ἅδη φῶς ἀ_νέ_τει_λε.
tis en Adi fos a_ne_ti_le.
Δόξα Πατρὶ καὶ Υἱῷ καὶ Ἁγίῳ
Doxa Patri ke I_o ke Agio
Πνεύματι.
Pnevmati.
Κύριε νεκρὸς προσηγορεύθης, ὁ νεκρώ_σας τὸν θάνατον· ἐν
Kyrie nekros prosigorefthis onekro_sas tonthanaton en
μνήματι ἐ τέθης ὁ κενώ_σας τὰ μνήματα ἀνωστρατιῶται τὸν τά_
mnimati e tethis o ke.no_sas ta mnimata ano strati_o_te ton ta_
φον ἐ_φύλαττον· κάτω τοὺς ἀπ' αἰῶνος νεκροὺς ἐξανέστησας· Παντο_
fon e_fila_ton kato tous ap e_onos ne_krous e xanestisas Panto_
δύναμε, καὶ ἀκατάλη_πτε Κύ_ριε, δό_ξα_ σοι.
dinamie ke akatali_pte ky_rie do_xa_si.
ΘΕΟΤΟΚΙΟΝ
Καὶ νῦν καὶ ἀεὶ καὶ εἰς τοὺς αἰ_ῶνας τῶν αἰώ___νων Ἀ_μήν.
Ke nin ke ai ke is tous e_onas ton e_o___non A_min.
Χαῖρε ἅγιον Ὄρος, καὶ Θε_οβάδιστον· Χαῖρε ἔμψυχε βάτε, καὶ ἀκα_
He_re agion Oros Ke Theovadiston He_re empsihe vate ke aka_
τάφλεκτε. Χαῖρε ἡ μόνη πρὸς Θε_ὸν_ κόσμου γέφυρα, ἡ μετάγου_
taflek_te. He_re i moni pros Theon_ Kosmou gefi_ra i metagou_
σα θνητοὺς πρὸς τὴν αἰώνιον ζω_ήν. Χαῖρε ἀ_κήρατε κό_ρη, ἡ ἀπει_
sa thnitous prostin e_onion zo_in. He_re a_kirate ko_ri i api_
ράνδρως τεκοῦ_σα, τὴν σωτηρίαν τῶν ψυχῶν_ ἡ_μῶν.
randros tekou sa tin so_ti_rian ton psi_hon_ i_mon.

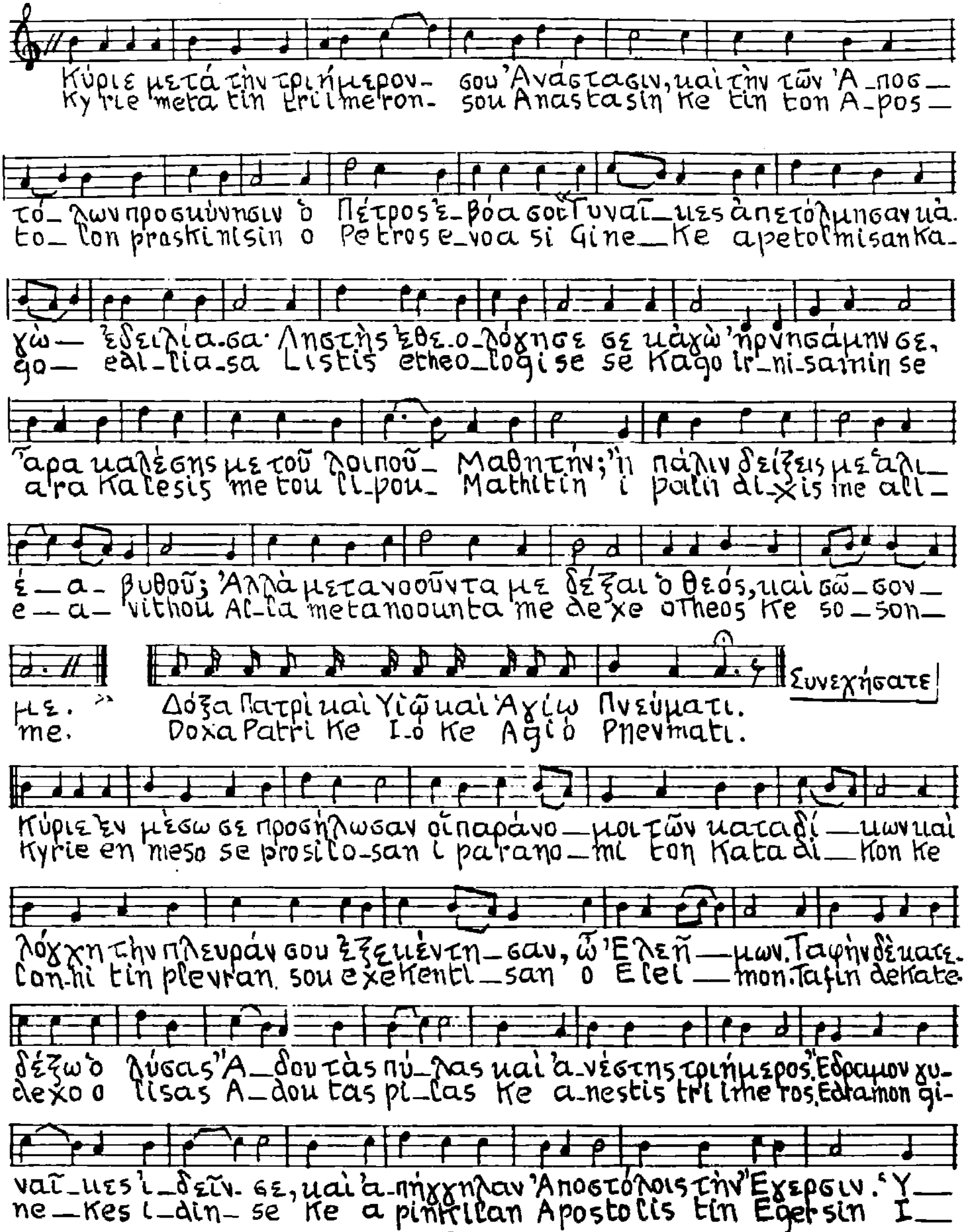
Κύριε μετά τὴν τριήμερον- σου Ἀνάστασιν, καὶ τὴν τῶν Ἀ_ποσ_
Kyrie meta tin trimeron- sou Anastasin Ke tin ton A_pos_
τό_λων προσκύνησιν ὁ Πέτρος ἐ_βόα σοι· Γυναῖ_κες ἀπετόλμησαν κα.
to_lon proskinisin o Petros e_voa si Gine_Ke apetolmisanka_
γὼ— ἐδειλία.σα· Ληστὴς ἐθε.ο_λόγησε σε κἀγὼ ἠρνησάμην σε,
go— edl_lia.sa Listis etheo_logise se Kago ir_ni.samin se
ἆρα καλέσῃς με τοῦ λοιποῦ_ Μαθητήν; ἢ πάλιν δείξεις με ἁλι_
ara Kalesis me tou li_pou_ Mathitin i palin dixis me ali_
έ—α— βυθοῦ; Ἀλλὰ μετανοοῦντα με δέξαι ὁ Θεός, καὶ σῶ_σον_
e—a— vithou Al_la metanoounta me dexe otheos Ke so_son—
με. Δόξα Πατρὶ καὶ Υἱῷ καὶ Ἁγίῳ Πνεύματι.
me. Doxa Patri Ke I.o Ke Agio Pnevmati.
Συνεχήσατε
Κύριε ἐν μέσῳ σε προσήλωσαν οἱ παράνο—μοι τῶν καταδί—κων καὶ
Kyrie en meso se prosilo-san i parano—mi ton Katadi—Kon Ke
λόγχῃ τὴν πλευράν σου ἐξεκέντη_σαν, ὦ Ἐλεῆ—μων. Ταφὴν δὲ κατε.
Lon-hi tin plevran sou exeKenti_san o Elei—mon. Tafin deKate.
δέξω ὁ λύσας Ἄ_δου τὰς πύ_λας καὶ ἀ_νέστης τριήμερος. Ἔδραμον γυ.
dexo o lisas A_dou tas pi_las Ke a_nestis trimeros. Edramon gi.
ναῖ_κες ἰ_δεῖν. σε, καὶ ἀ_πήγγηλαν Ἀποστόλοις τὴν Ἔγερσιν. Υ—
ne—Kes i_din- se Ke a pinKilan Apostolis tin Egersin I—

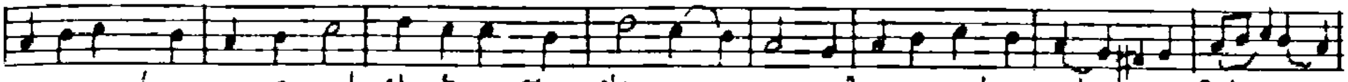

περυψού-με νε Σωτήρ, ὃν ὑμνοῦσιν. Ἄγγε — λοι, εὐλογημένε Κύ — ριε δό — ξα-
peripsoumene Sotir on imnousin Ankge — li evlogimene Ky — rie do — xa-

ΘΕΟΤΟΚΙΟΝ

σοι. Καὶ νῦν καὶ ἀεὶ καὶ εἰς τοὺς αἰῶνας τῶν αἰώ — νων. Ἀ-
si. Ke nin Ke a-i Ke is tous e — onas ton e — o — non A-

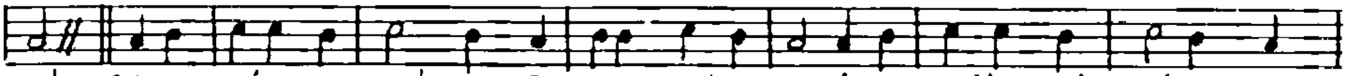

μήν. Ἀπειρόγαμε Νύμφη Θε-ογεννήτρια, ἡ τῆς Εὔας τὴν λύπην χα-
min. Api-rogame Nimfi Theogennitria i tis Evas tin lipin ha-

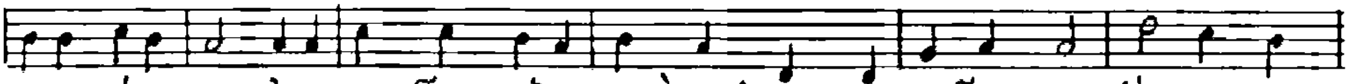

ροποιήσασα, ἀνυμνοῦμεν οἱ πιστοὶ καὶ προσκυνοῦμεν σε ὅ — τι α —
ropi isasa animnoumen i pisti Ke proskinoumen se o — ti a —

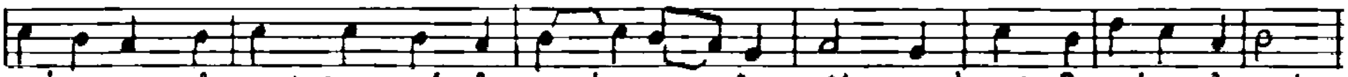

νήγαγες ἡ-μᾶς ἐκ τῆς ἀρχαί — ας - ἀ-ρᾶς· καὶ νῦν δυσώπει ἀπαύ —
nigages i-mas ek tis arhe — as - a-ras Ke nin diso-pi apaf —

στως, πανύμνητε Θεοτό — κε, εἰς τὸ σωθῆ — ναι ἡ — μᾶς.
stos panimnite Theoto — Ke is to sothi — ne i — mas.

Τὰ ΕΥΛΟΓΗΤΑΡΙΑ. Σελὶς 22

ΙΕΡΕΥΣ

Η ΥΠΑΚΟΗ. Ἀγγελικῇ ὁράσει τὸν νοῦν ἐκθαμβούμεναι, καὶ θεϊκῇ ἐγέρσει τὴν ψυχὴν φωτιζόμεναι, αἱ Μυροφόροι τοῖς Ἀποστόλοις εὐηγγελίζοντο· Ἀναγγείλατε ἐν τοῖς ἔθνεσι τὴν Ἀνάστασιν τοῦ Κυρίου, συνεργοῦντος τοῖς θαύμασι, καὶ παρέχοντος ἡμῖν τὸ μέγα ἔλεος.

ΟΙ ΑΝΑΒΑΘΜΟΙ

Ἀντίφωνον Α'. <1ον>

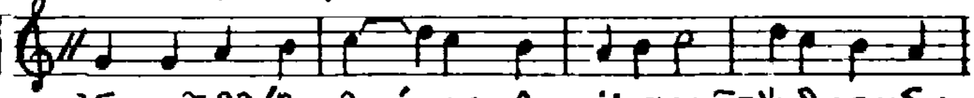

Ἐν τῷ θλίβεσθαί — με, Δαυϊτικῶς ᾄδω σοι Σω-
En to thlivesthe — me Davitikos ado si So-

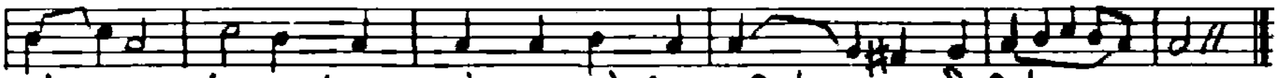

τήρ — μου ῥῦσαί μου τὴν ψυχὴν ἐκ γλώσ-σης δολί — ας.
tir — mou rise mou tin psihin ek glo — sis doli — as.

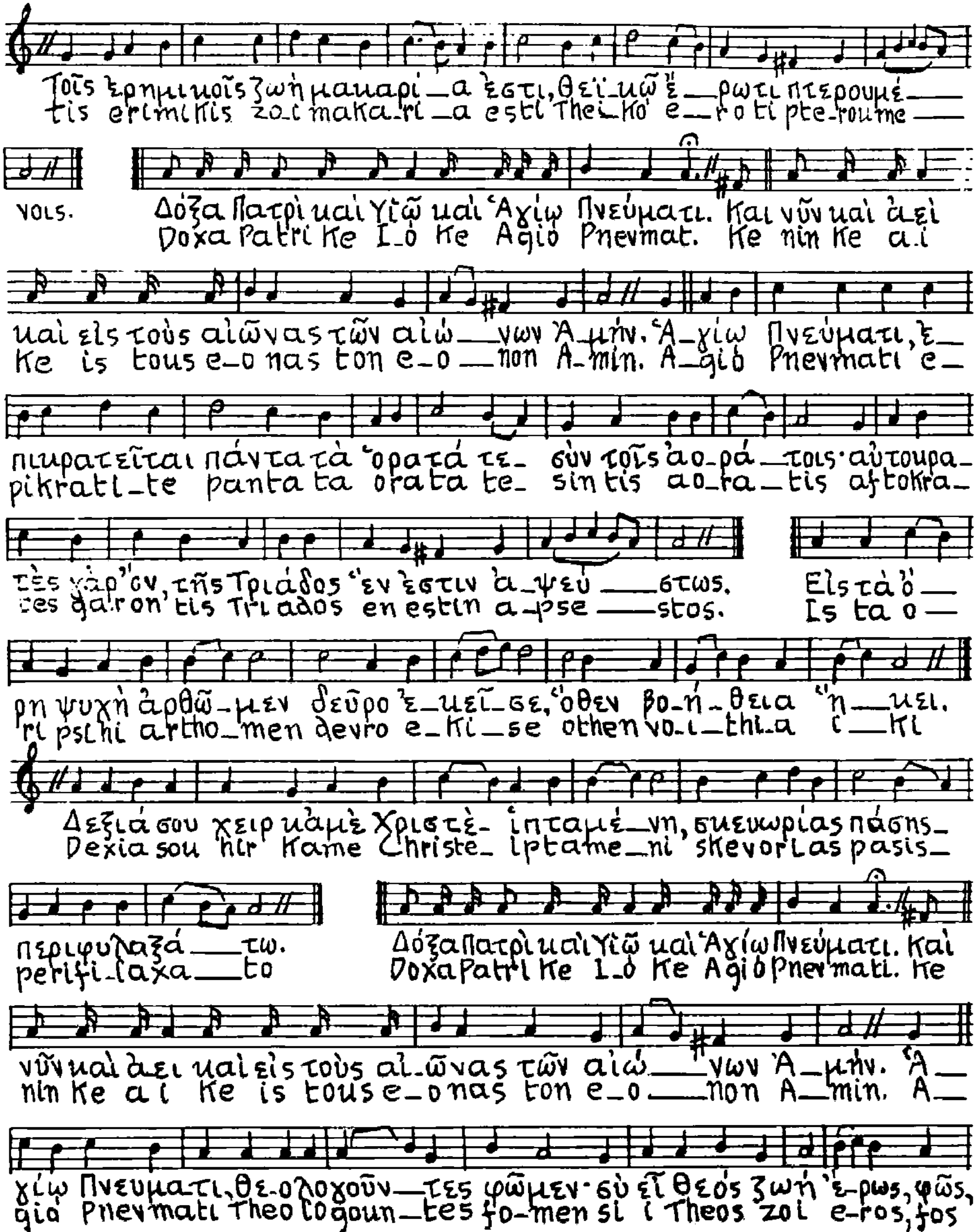
Τοῖς ἐρημικοῖς ζωὴ μακαρί_α ἐστι, θεϊ_κῷ ἔ_ρωτι πτερουμέ_
tis erimikis zo_i maka_ri_a esti Thei_Ko e_ro ti pte_roume_
νοις.
Δόξα Πατρὶ καὶ Υἱῷ καὶ Ἁγίῳ Πνεύματι. Καὶ νῦν καὶ ἀεὶ
Doxa Patri Ke I_o Ke Agio Pnevmati. Ke nin Ke a_i
καὶ εἰς τοὺς αἰῶνας τῶν αἰώ_νων Ἀ_μήν. Ἁ_γίῳ Πνεύματι, ἐ_
Ke is tous e_o nas ton e_o_non A_min. A_gio Pnevmati e_
πικρατεῖται πάντα τὰ ὁρατά τε_ σὺν τοῖς ἀο_ρά_τοις· αὐτοκρα_
pikrati_te panta ta orata te_ sin tis ao_ra_tis aftokra_
τὲς γὰρ ὄν, τῆς Τριάδος ἕν ἐστιν ἀ_ψευ_στως.
tes gar on tis Triados en estin a_pse_stos.
Εἰς τὰ ὄ_
Is ta o_
ρη ψυχὴ ἀρθῶ_μεν δεῦρο ἐ_κεῖ_σε, ὅθεν βο_ή_θεια ἥ_κει.
ri psihi artho_men devro e_Ki_se othen vo_i_thi_a i_Ki
Δεξιά σου χεὶρ κἀμὲ Χριστὲ_ ἱπταμέ_νη, σκευωρίας πάσης_
Dexia sou hir Kame Christe_ iptame_ni sKevorias pasis_
περιφυλαξά_τω.
perifi_laxa_to
Δόξα Πατρὶ καὶ Υἱῷ καὶ Ἁγίῳ Πνεύματι. Καὶ
Doxa Patri Ke I_o Ke Agio Pnevmati. Ke
νῦν καὶ ἀεὶ καὶ εἰς τοὺς αἰ_ῶνας τῶν αἰώ_νων Ἀ_μήν. Ἁ_
nin Ke a_i Ke is tous e_o nas ton e_o_non A_min. A_
γίῳ Πνεύματι, θε_ολογοῦν_τες φῶμεν· σὺ εἶ Θεός ζωὴ ἔ_ρως, φῶς,
gio Pnevmati Theo logoun_tes fo_men si i Theos zoi e_ros, fos

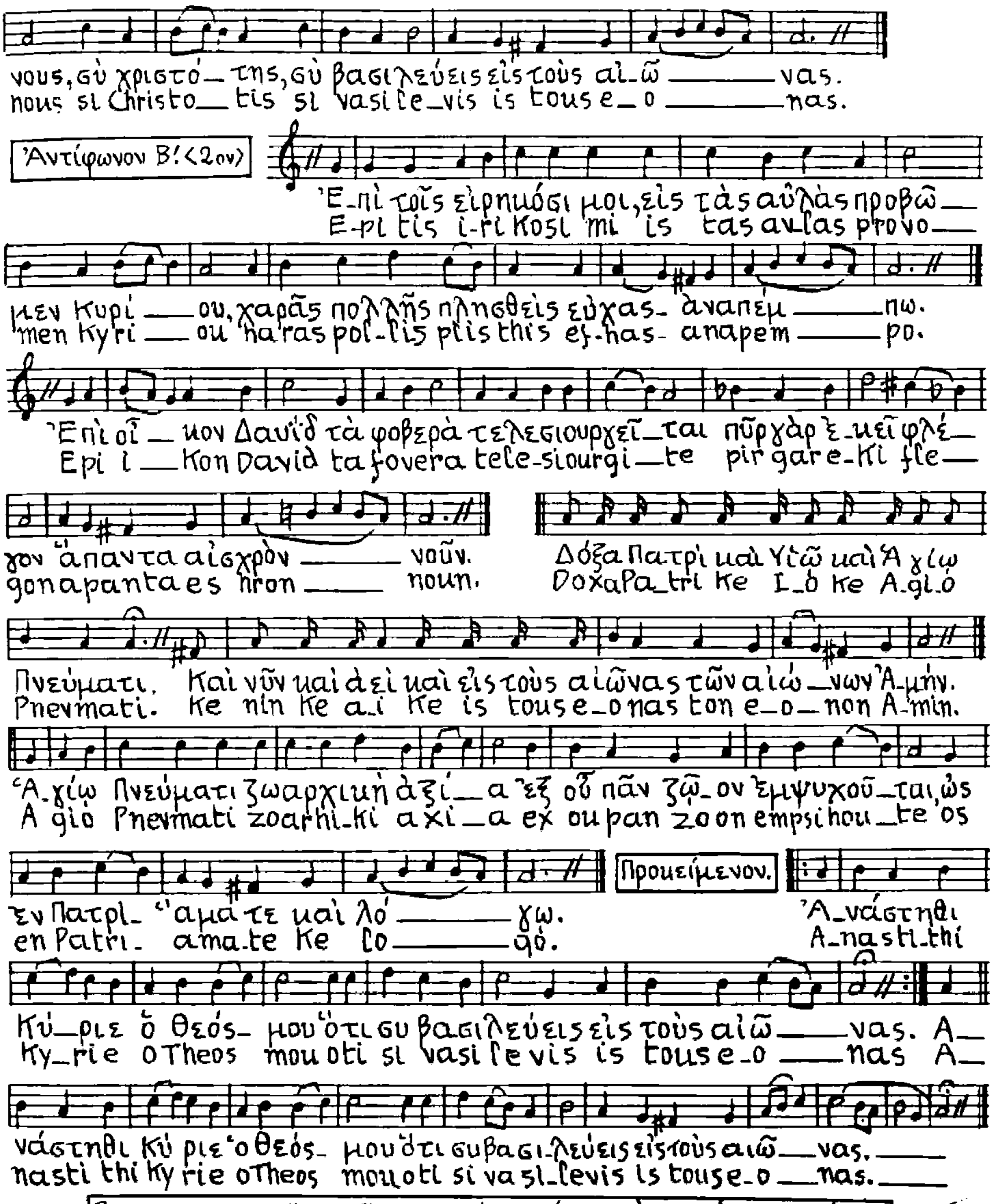

Σημ. Θεομητορικῆς ἑορτῆς συμπιπτούσης, λέγομεν τὸ προκείμενον ταύτης.

Στίχος: Ἐξομολογήσομαί σοι Κύριε, ἐν ὅλῃ καρδίᾳ μου.

ΙΕΡΕΥΣ

ΚΟΝΤΑΚΙΟΝ. Πρὸς τὸν Ἅδην Σωτήρ μου συγκαταβέβηκας, καὶ τὰς πύλας συντρίψας ὡς Παντοδύναμος, τοὺς θανόντας ὡς Κτίστης συνεξανέστησας, καὶ θανάτου τὸ κέντρον Χριστὲ συνέτριψας καὶ Ἀδὰμ τῆς κατάρας ἐρρύσω φιλάνθρωπε. Διὸ πάντες κράζομεν· σῶσον ἡμᾶς Κύριε.

Ο ΟΙΚΟΣ. Ἀκούσασαι γυναῖκες τοῦ Ἀγγέλου τὰ ῥήματα, ἀπεβάλλοντο τὸν θρῆνον, προσχαρεῖς γενόμεναι, καὶ σύντρομοι τὴν Ἀνάστασιν ἔβλεπον, καὶ ἰδοὺ Χριστὸς προσήγγισεν αὐταῖς, λέγων τὸ Χαίρετε· θαρσεῖτε, ἐγὼ τὸν κόσμον νενίκηκα, καὶ τοὺς δεσμίους ἐρρυσάμην. Σπουδάσατε οὖν πρὸς τοὺς Μαθητάς, ἀπαγγέλουσαι αὐτοῖς, ὅτι προάγω ὑμᾶς ἐν τῇ πόλει Γαλιλαίᾳ τοῦ κηρῦξαι. Διὸ πάντες σοι κράζομεν, σῶσον ἡμᾶς Κύριε. ΜΗΝΟΛΟΓΙΟΝ.

ΚΑΤΑΒΑΣΙΑΙ. Κατάλογος Σελ. 147

ΙΕΡΕΥΣ. «Ὅτι Ἅγιος....

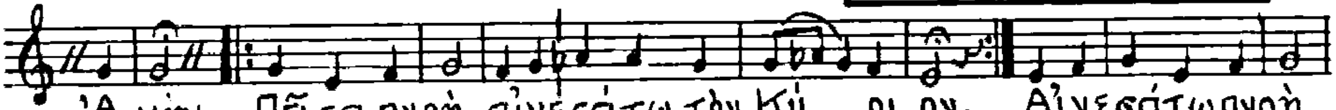

Ἀ-μήν. Πᾶσα πνοὴ αἰνεσάτω τὸν Κύ—ρι-ον. Αἰνεσάτω πνοὴ
A-min. Pasa pnoi e-nesato ton Ky—ri—on. E-nesato pnoi

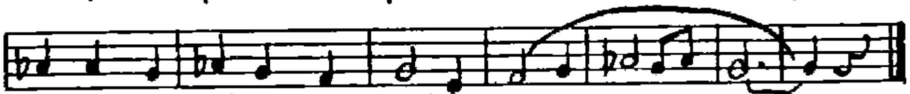

πᾶσα αἰ-νέσει τὸν Κύρι-ον.
pasa e-nesi ton Kyri-on

ΕΥΑΓΓΕΛΙΟΝ.

... Εἰρήνη πᾶσι.

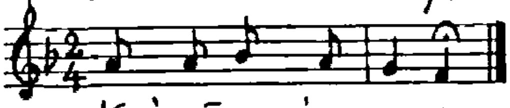

Καὶ τῷ πνεύματί σου.
Ke to pnevmati sou.

...... προσχῶμεν.

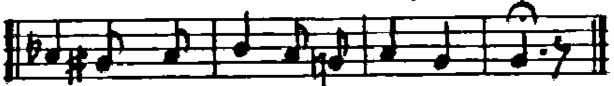

Δόξα σοι Κύριε Δόξα σοι.
Doxa si Kyrie Doxa si.

Μετὰ τὸ τέλος τοῦ Εὐαγγελίου.

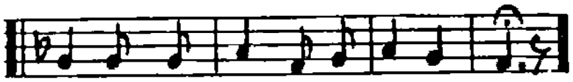

Δόξα σοι Κύριε Δόξα σοι.
Doxa si Kyrie Doxa si.

Τὸ «Ἀνάστασιν Χριστοῦ» (Σελὶς 30); Ὁ 50ος ΨΑΛΜΟΣ καὶ τὸ Δόξα.... Ταῖς τῶν Ἀποστόλων...

ΙΕΡ. Σῶσον ὁ Θεὸς....

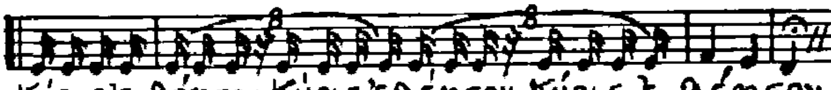

Κύριε ἐ-λέησον, Κύριε ἐλέησον, Κύριε ἐ-λέ-η-σον.
Kyrie e-le-ison, Kyrie e-leison, Kyrie e-le-i-son.

ΙΕΡ.

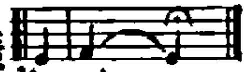

Ἀ-μήν.—
A-min.—

ΙΕΡ. Τὴν Θεοτόκον .... μεγαλύνομεν.

Η ΤΙΜΙΩΤΕΡΑ. Κατάλ. Σελὶς 147

ΕΞΑΠΟΣΤΕΙΛΑΡΙΟΝ. Κατάλ. Σελ. 245

ΟΙ ΑΙΝΟΙ
Ήχος Πλάγιος 1ου

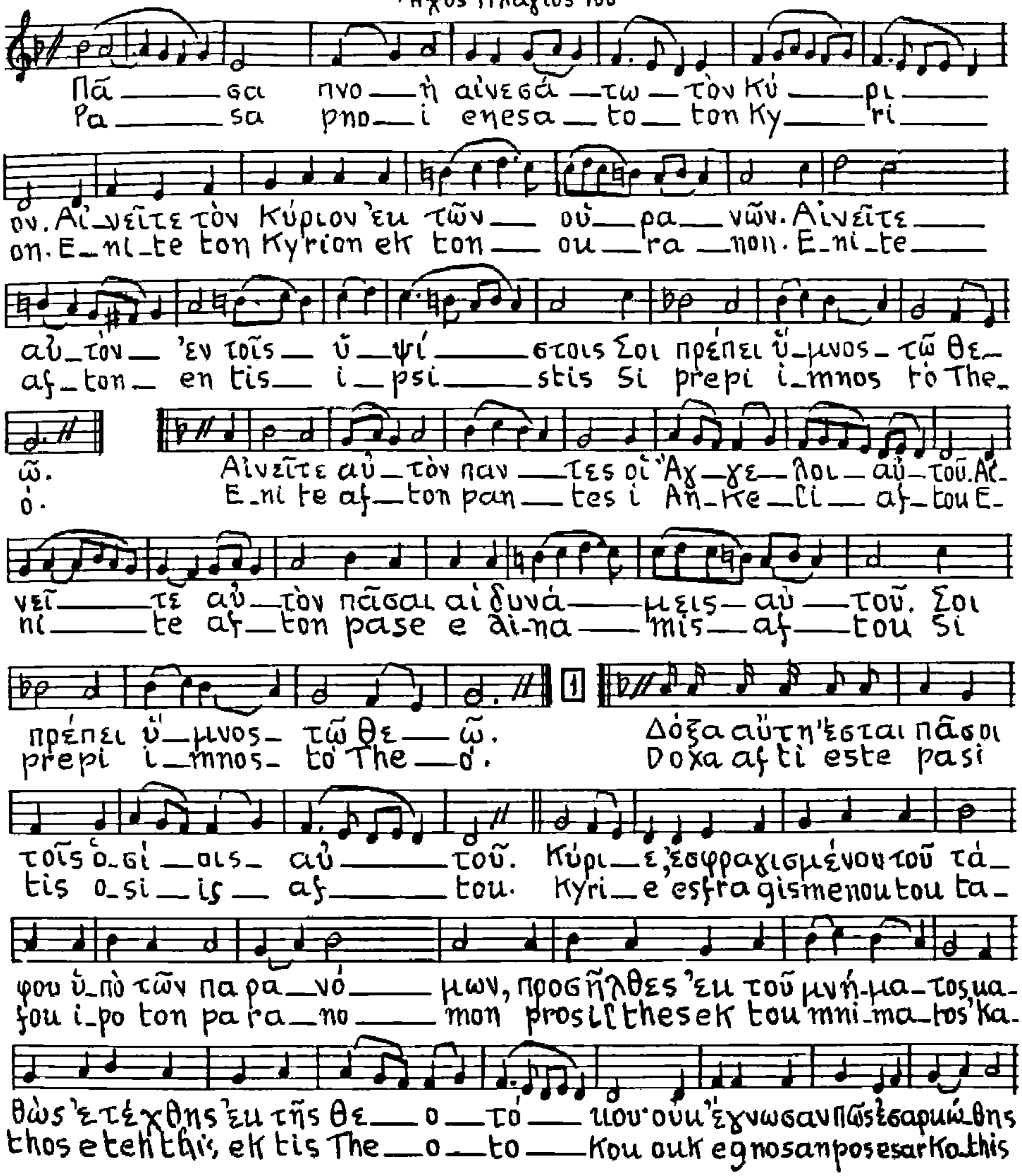

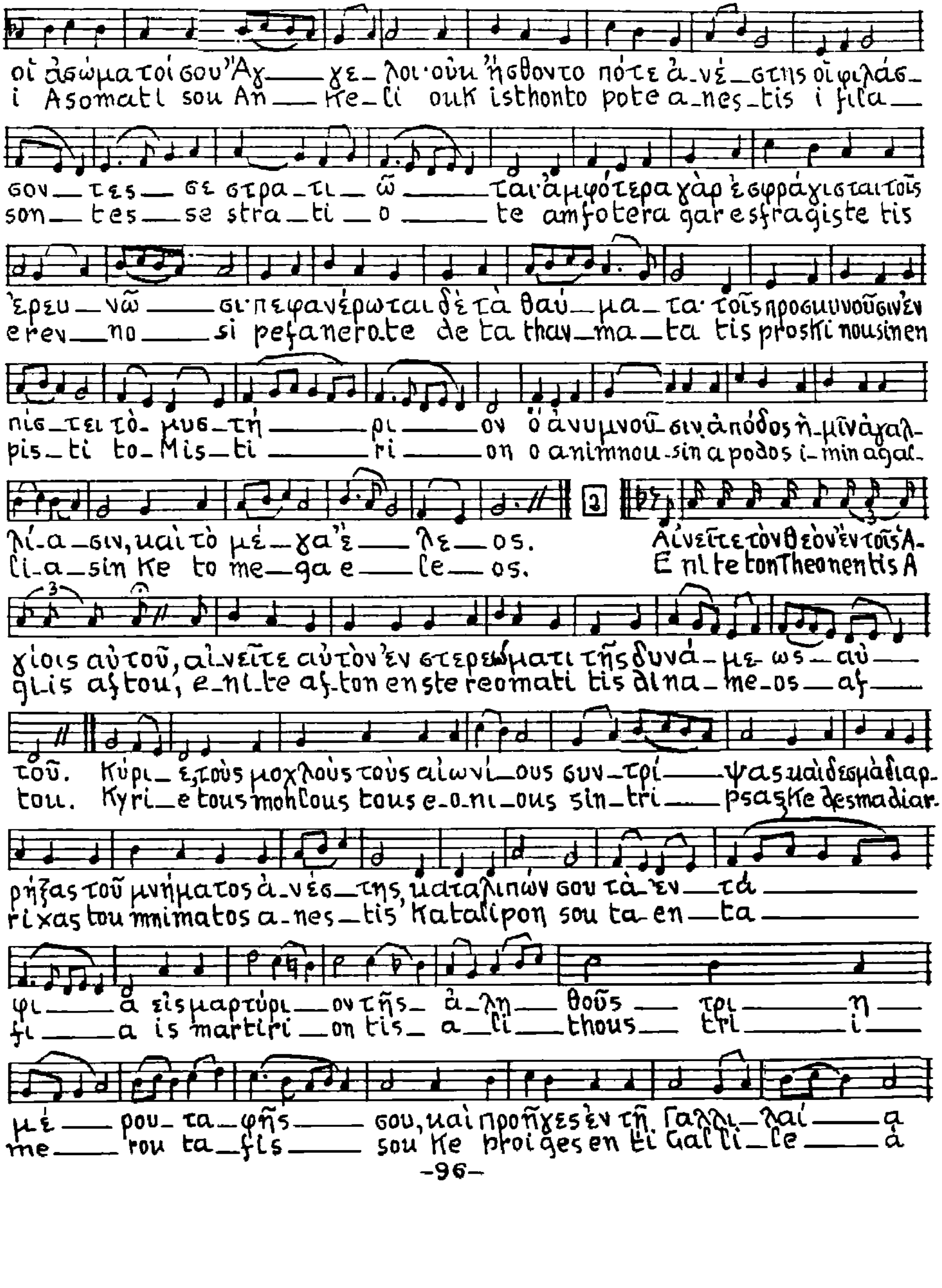
οἱ ἀσώματοί σου Ἄγ — γε — λοι· οὐκ ἤσθοντο πότε ἀ-νέ — στης οἱ φυλάσ —
i Asomatl sou An — Ke — li ouK isthonto pote a-nes — tis i fila —
σον — τες — σε στρα — τι — ῶ — ται· ἀμφότερα γὰρ ἐσφράγισται τοῖς
son — tes — se stra — ti — o — te amfotera gar esfragiste tis
ἐρευ — νῶ — σι πεφανέρωται δὲ τὰ θαύ — μα — τα· τοῖς προσκυνοῦσιν ἐν
erev — no — si pefanerote de ta thav — ma — ta tis proski nousinen
πίσ — τει τὸ — μυσ — τή — ρι — ον ὁ ἀνυμνοῦ-σιν ἀπόδος ἡ-μῖν ἀγαλ-
pis — ti to — Mis — ti — ri — on o animnou-sin apodos i-min agal-
λί-α-σιν, καὶ τὸ μέ — γα ἔ — λε — ος.
li-a-sin Ke to me — ga e — le — os.
3
Αἰνεῖτε τὸν Θεὸν ἐν τοῖς Ἁ-
E ni te ton Theon en tis A
γίοις αὐτοῦ, αἰ-νεῖτε αὐτὸν ἐν στερεώματι τῆς δυνά — με- ως — αὐ —
gi-is aftou, e-ni-te af-ton en stereomati tis dina — me-os — af —
τοῦ. Κύρι — ε, τοὺς μοχλοὺς τοὺς αἰωνί — ους συν — τρί — ψας καὶ δεσμὰ διαρ-
tou. Kyri — e tous mohlous tous e-o-ni-ous sin — tri — psas Ke desmadiar-
ρήξας τοῦ μνήματος ἀ-νέσ — της, καταλιπὼν σου τὰ ἐν — τά —
rixas tou mnimatos a-nes — tis Katalipon sou ta en — ta —
φι — α εἰς μαρτύρι — ον τῆς — ἀ — λη — θοῦς — τρι — η —
fi — a is martiri — on tis — a — li — thous — tri — i —
μέ — ρου τα — φῆς — σου, καὶ προῆγες ἐν τῇ Γαλι — λαί — ᾳ
me — rou ta — fis — sou Ke proiges en ti Galli — le — a

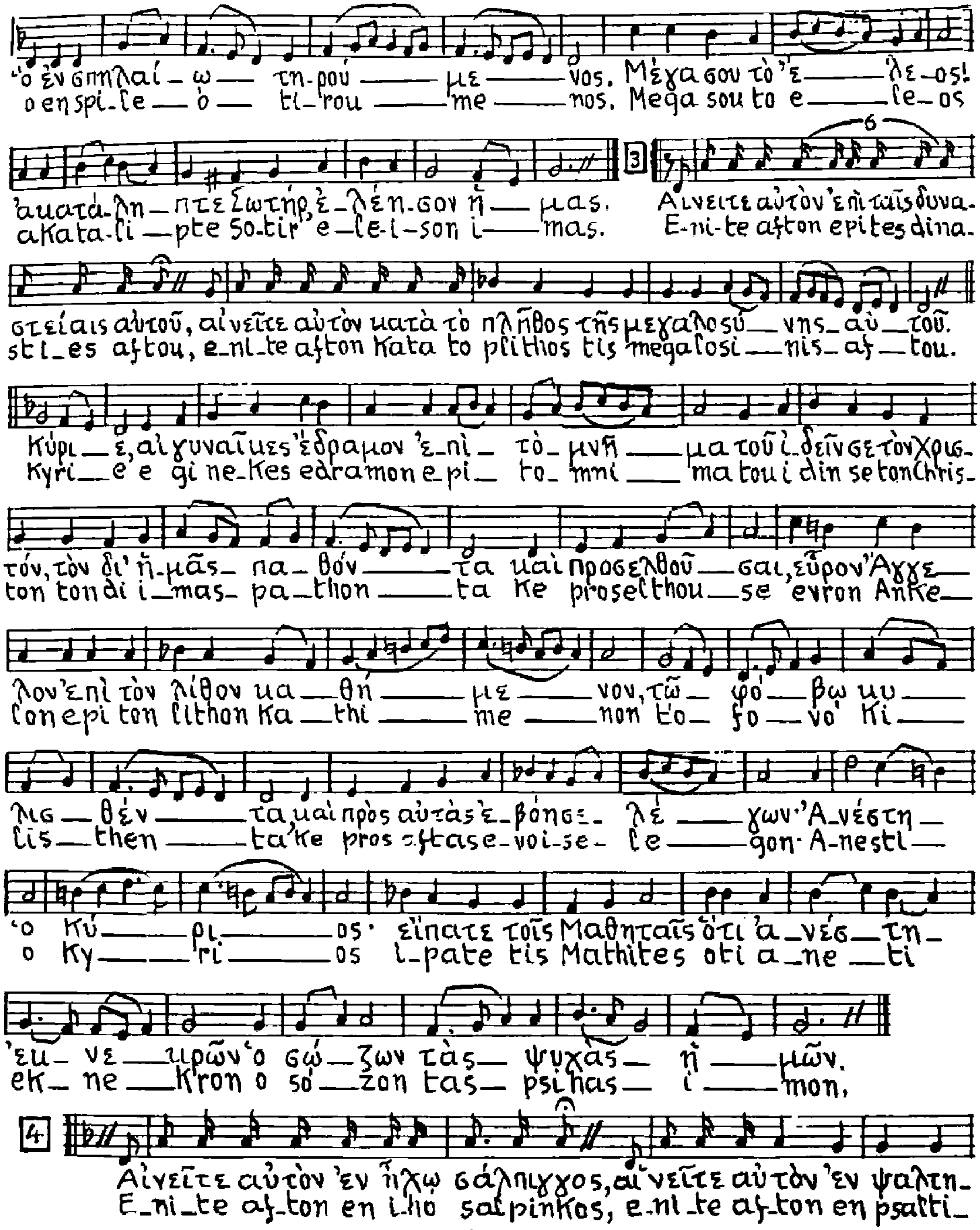
ὁ ἐν σπηλαί — ω — τη-ρού — με — νος. Μέγα σου τὸ ἔ — λε-ος!
o en spi-le — o — ti-rou — me — nos. Mega sou to e — le-os
ἀκατά-λη — πτε Σωτήρ, ἐ-λέη-σον ἡ — μας.
akata-li — pte So-tir e-le-i-son i — mas.
3
Αἰνεῖτε αὐτὸν ἐπὶ ταῖς δυνα-
E-ni-te afton epi tes dina-
στείαις αὐτοῦ, αἰνεῖτε αὐτὸν κατὰ τὸ πλῆθος τῆς μεγαλοσύ — νης_αὐ — τοῦ.
sti-es aftou, e-ni-te afton kata to plithos tis megalosi — nis_af — tou.
Κύρι — ε, αἱ γυναῖκες ἔδραμον ἐ-πὶ — τὸ μνῆ — μα τοῦ ἰ-δεῖν σε τὸν Χρισ-
Kyri — e e gi ne-kes edramon e-pi — to mni — ma tou i din se ton Chris-
τόν, τὸν δι' ἡ-μᾶς- πα — θόν — τα καὶ προσελθοῦ — σαι, εὗρον Ἄγγε —
ton ton di i-mas- pa-thon — ta ke proselthou — se evron Anke —
λον ἐπὶ τὸν λίθον κα — θή — με — νον, τῷ — φό — βῳ κυ —
lon epi ton lithon ka — thi — me — non to — fo — vo ki —
κλισ — θέν — τα, καὶ πρὸς αὐτὰς ἐ-βόησε- λέ — γων· Ἀ-νέστη —
lis — then — ta ke pros aftas e-voi-se- le — gon· A-nesti —
ὁ Κύ — ρι — ος· εἴπατε τοῖς Μαθηταῖς ὅτι ἀ-νέσ — τη-
o Ky — ri — os i-pate tis Mathites oti a-ne — ti
ἐκ- νε — κρῶν ὁ σώ — ζων τὰς- ψυχὰς- ἡ — μῶν.
ek- ne — kron o so — zon tas- psihas- i — mon.
4
Αἰνεῖτε αὐτὸν ἐν ἤχῳ σάλπιγγος, αἰνεῖτε αὐτὸν ἐν ψαλτη-
E-ni-te af-ton en i-ho salpinkos, e-ni-te af-ton en psalti-

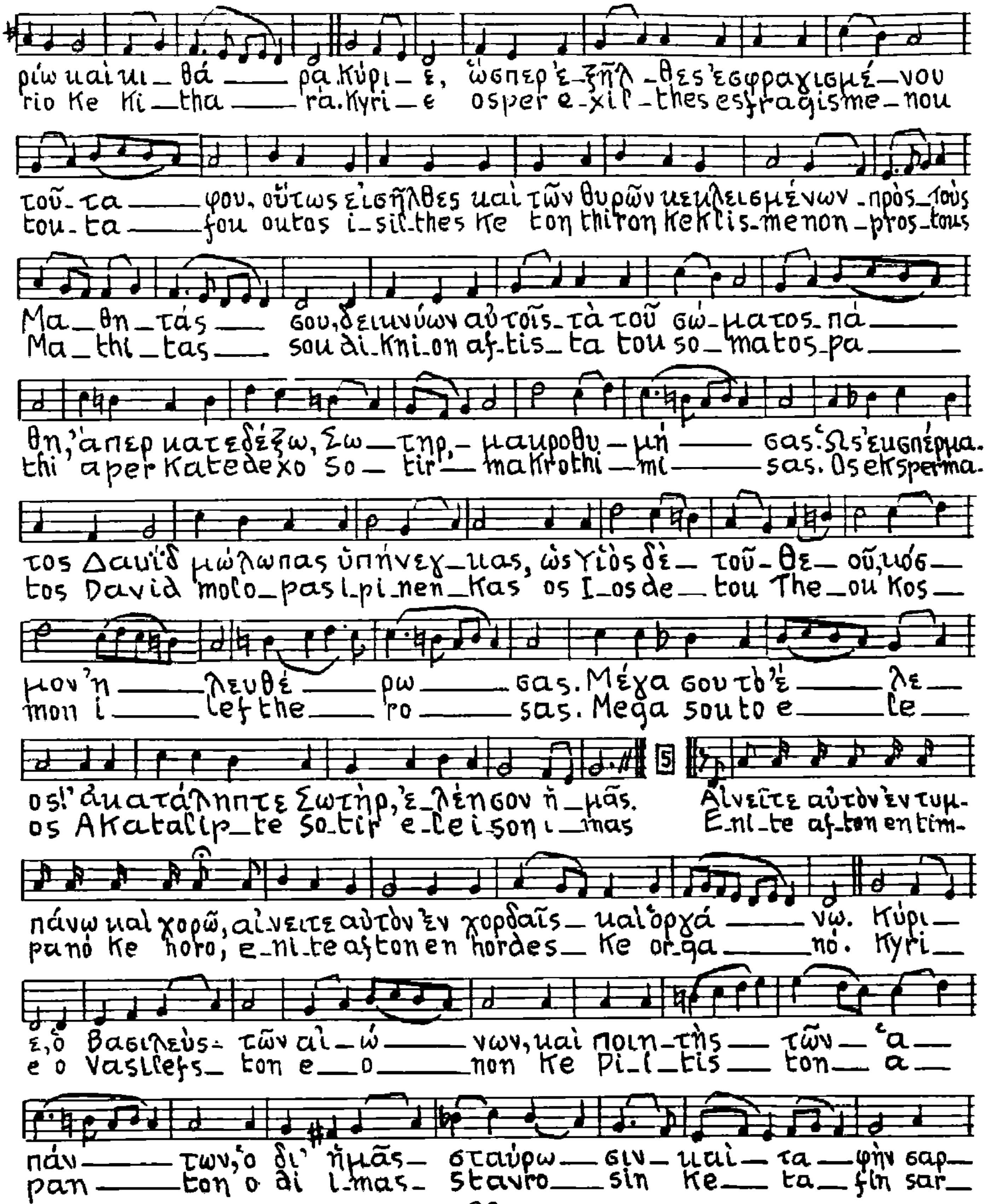
ρίω καὶ κι _ θά ___ ρα. Κύρι _ ε, ὥσπερ ἐ_ξῆλ _θες ἐσφραγισμέ_νου
rio Ke Ki_tha ___ ra. Kyri _ e osper e_xil _ thes esfragisme_nou
τοῦ_τα ___ φου, οὕτως εἰσῆλθες καὶ τῶν θυρῶν κεκλεισμένων _πρὸς_τοὺς
tou_ta ___ fou outos i_sil_thes Ke ton thiron Keklis_menon _pros_tous
Μα_θη_τάς ___ σου, δεικνύων αὐτοῖς_τὰ τοῦ σώ_ματος_πά ___
Ma_thi_tas ___ sou di_Kni_on af_tis_ta tou so_matos_pa ___
θη, ἅπερ κατεδέξω, Σω_τηρ,_ μακροθυ_μή ___ σας. Ὡς ἐκ σπέρμα.
thi aper Katedexo So_ tir_ makrothi_mi ___ sas. Os eksperma.
τος Δαυΐδ μώλωπας ὑπήνεγ_κας, ὡς Υἱὸς δὲ_ τοῦ_ Θε_ οῦ, κόσ_
tos David molo_pas i_pi_nen_Kas os I_os de_ tou The_ou Kos_
μον ἠ ___ λευθέ ___ ρω ___ σας. Μέγα σου τὸ ἔ ___ λε_
mon i ___ lef the ___ ro ___ sas. Mega sou to e ___ le_
ος! ἀκατάληπτε Σωτήρ, ἐ_λέησον ἡ_μᾶς.
os Akatalip_te So_tir e_le i_son i_mas
5
Αἰνεῖτε αὐτὸν ἐν τυμ-
E_ni_te af_ton en tim-
πάνῳ καὶ χορῷ, αἰνεῖτε αὐτὸν ἐν χορδαῖς_ καὶ ὀργά ___ νῳ. Κύρι_
pano Ke horo, e_ni_te afton en hordes_ Ke or_ga ___ no. Kyri_
ε, ὁ βασιλεὺς_ τῶν αἰ_ώ ___ νων, καὶ ποιη_τὴς ___ τῶν_ ἁ_
e o Vasilefs_ ton e_o ___ non Ke Pi_i_tis ___ ton_ a_
πάν ___ των, ὁ δι' ἡμᾶς_ σταυρω ___ σιν_ καὶ_ τα_ φὴν σαρ_
pan ___ ton o di i_mas_ stavro ___ sin Ke_ ta_ fin sar_

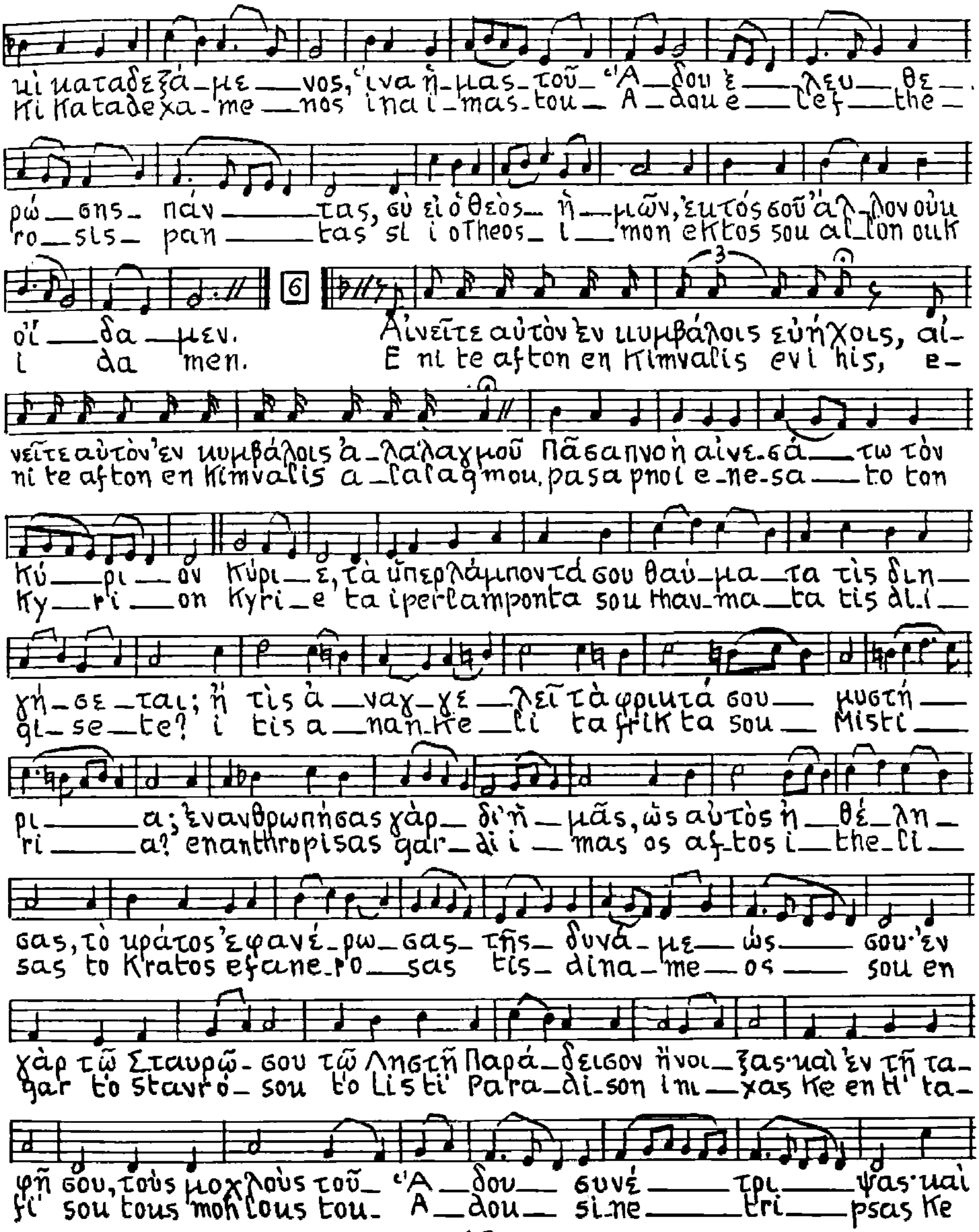
κὶ καταδεξά_με__νος, ἵνα ἡ_μᾶς_τοῦ_ ῞Α__δου ἐ__λευ__θε_
Ki Katadexa-me__nos ina i-mas-tou_ A_dou e__lef__the_
ρώ__σῃς_ πάν______τας, σὺ εἶ ὁ Θεὸς_ ἡ__μῶν, ἐκτός σοῦ ἄλ_λον οὐκ
ro__sis_ pan______tas si i oTheos_ i__mon ektos sou al_lon ouk
οἴ__δα_μεν.
i da men.
6
Αἰνεῖτε αὐτὸν ἐν κυμβάλοις εὐήχοις, αἰ-
E ni te afton en Kimvalis evi his, e-
νεῖτε αὐτὸν ἐν κυμβάλοις ἀ_λαλαγμοῦ Πᾶσα πνοὴ αἰνε-σά__τω τὸν
ni te afton en Kimvalis a_lalagmou, pasa pnoi e-ne-sa__to ton
Κύ__ρι__ον Κύρι__ε, τὰ ὑπερλάμποντά σου θαύ_μα__τα τίς διη—
Ky__ri__on Kyri_e ta iperlamponta sou thav_ma__ta tis di_i—
γή_σε_ται; ἢ τίς ἀ__ναγ_γε__λεῖ τὰ φρικτά σου__ μυστή__
gi_se_te? i tis a__nan_ke__li ta frikta sou__ Misti__
ρι____α; ἐνανθρωπήσας γὰρ_ δι' ἡ_μᾶς, ὡς αὐτὸς ἠ__θέ_λη_
ri____a? enanthropisas gar_di i_mas os af_tos i_the_li_
σας, τὸ κράτος ἐφανέ_ρω__σας_ τῆς_ δυνά_με__ως____ σου ἐν
sas to Kratos efane_ro__sas tis_ dina_me_os____ sou en
γὰρ τῷ Σταυρῷ_σου τῷ Λῃστῇ Παρά__δεισον ἤνοι__ξας καὶ ἐν τῇ τα-
gar to stavro_sou to Listi Para_di-son ini__xas Ke en ti ta-
φῇ σου, τοὺς μοχλοὺς τοῦ_ ῞Α__δου__ συνέ____τρι____ψας καὶ
fi sou tous mohlous tou_ A__dou__ si_ne____tri____psas Ke

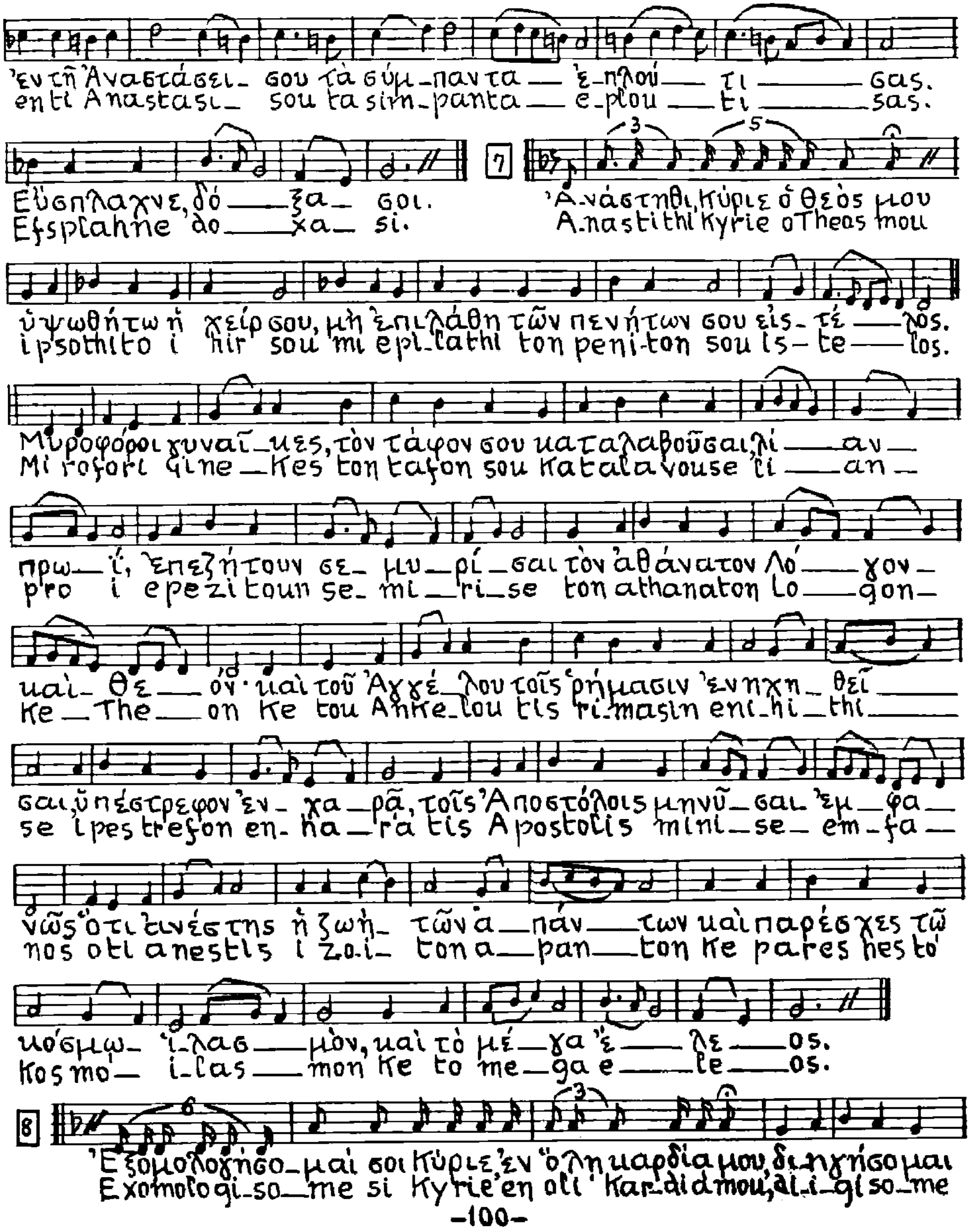
ἐν τῇ Ἀναστάσει_ σου τὰ σύμ_παντα — ἐ_πλού — τι — σας.
en ti Anastasi_ sou ta sim_panta — e_plou — ti — sas.
Εὔσπλαγχνε, δό — ξα_ σοι.
Efsplahne do — xa_ si.
7
Ἀνάστηθι, Κύριε ὁ Θεός μου
Anastithi Kyrie o Theos mou
ὑψωθήτω ἡ χείρ σου, μὴ ἐπιλάθη τῶν πενήτων σου εἰς_ τέ — λος.
ipsothito i hir sou mi epi_lathi ton peni_ton sou is_ te — los.
Μυροφόροι γυναῖ_κες, τὸν τάφον σου καταλαβοῦσαι λί — αν_
Mi rofori gine_kes ton tafon sou katalavouse li — an_
πρω — ΐ, ἐπεζήτουν σε_ μυ_ρί_σαι τὸν ἀθάνατον Λό — γον_
pro i epezitoun se_ mi_ri_se ton athanaton Lo — gon_
καὶ_ Θε — όν· καὶ τοῦ Ἀγγέ_λου τοῖς ῥήμασιν ἐνηχη_ θεῖ —
ke_ The — on ke tou Angge_lou tis rimasin eni_hi_thi —
σαι, ὑπέστρεφον ἐν_ χα_ρᾶ, τοῖς Ἀποστόλοις μηνῦ_σαι_ ἐμ_φα_
se ipestrefon en_ ha_ra tis Apostolis mini_se_ em_fa_
νῶς ὅτι ἀνέστης ἡ ζωὴ_ τῶν ἁ — πάν — των καὶ παρέσχες τῷ
nos oti anestis i zoi_ ton a — pan — ton ke pares hes to
κόσμῳ_ ἱ_λασ — μόν, καὶ τὸ μέ_γα ἔ — λε — ος.
kosmo_ i_las — mon ke to me_ga e — le — os.
8
Ἐξομολογήσο_μαί σοι Κύριε, ἐν ὅλῃ καρδίᾳ μου, διηγήσομαι
Exomologi_so_me si Kyrie en oli kardia mou, di_i_giso_me

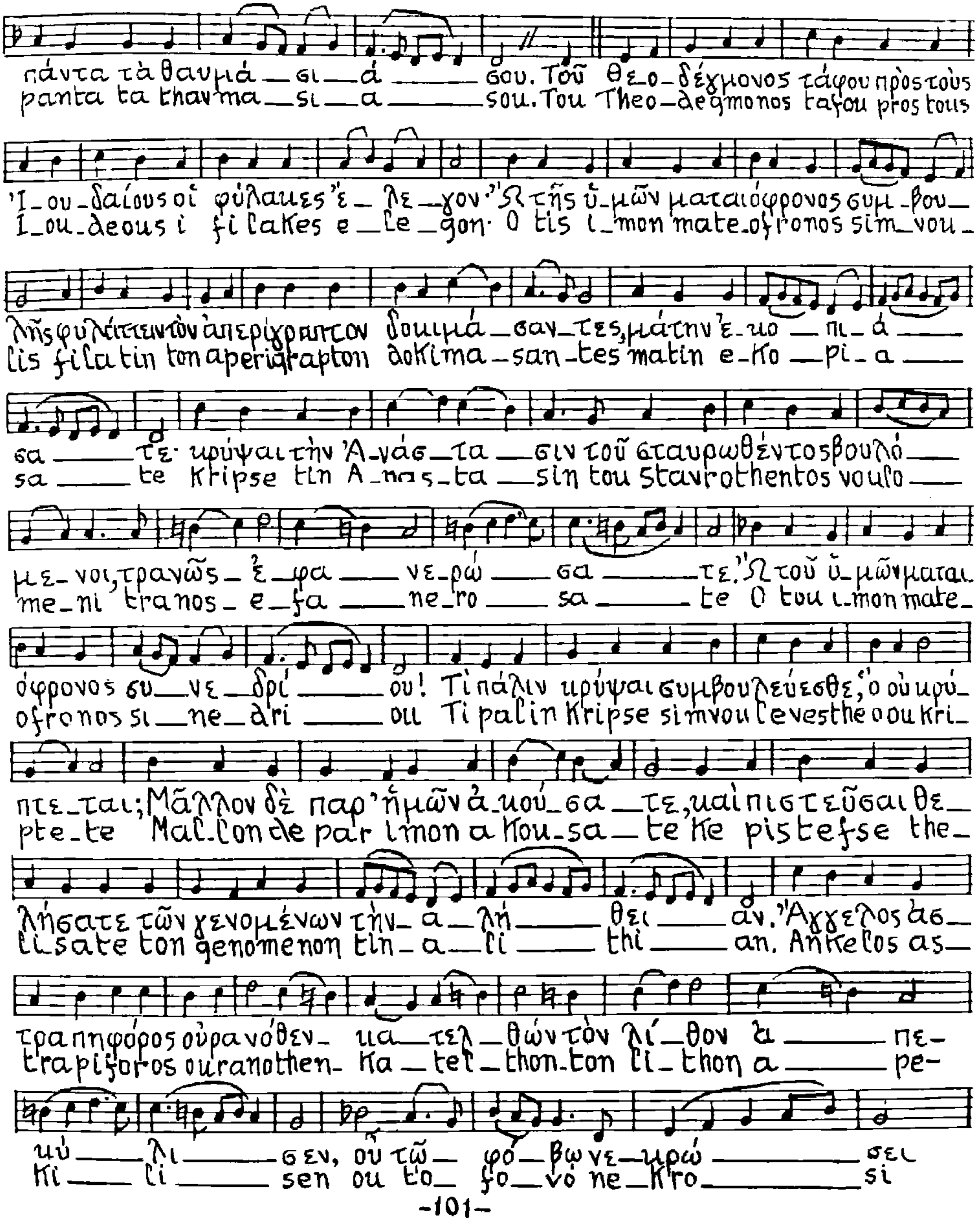
πάντα τὰ θαυμά — σι — ά ——— σου. Τοῦ θεο-δέγμονος τάφου πρὸς τοὺς
panta ta thavma — si — a ——— sou. Tou Theo-degmonos tafou pros tous
Ἰ-ου-δαίους οἱ φύλακες ἔ — λε — γον· Ὦ τῆς ὑ-μῶν ματαιόφρονος συμ-βου—
I-ou-deous i filakes e — le — gon· O tis i-mon mate-ofronos sim-vou—
λῆς φυλάττειν τὸν ἀπερίγραπτον δοκιμά — σαν-τες μάτην ἐ-κο — πι — ά ——
lis filatin ton aperigrapton dokima — san-tes matin e-ko — pi — a ——
σα ——— τε· κρύψαι τὴν Ἀ-νάσ — τα — σιν τοῦ σταυρωθέντος βουλό ——
sa ——— te Kripse tin A-nas-ta — sin tou stavrothentos voulo ——
με-νοι, τρανῶς — ἐ — φα ——— νε-ρώ ——— σα ——— τε. Ὦ τοῦ ὑ-μῶν μαται
me-ni tranos — e — fa ——— ne-ro ——— sa ——— te O tou i-mon mate-
όφρονος συ — νε — δρί ——— ου! Τί πάλιν κρύψαι συμβουλεύεσθε, ὁ οὐ κρύ-
ofronos si — ne — dri ——— ou Ti palin Kripse simvoulevesthe o ou kri-
πτε-ται; Μᾶλλον δὲ παρ' ἡμῶν ἀ-κού-σα — τε, καὶ πιστεῦσαι θε-
pte-te Mallon de par imon a-Kou-sa — te Ke pistefse the-
λήσατε τῶν γενομένων τὴν — ἀ — λή ——— θει ——— αν. Ἄγγελος ἀσ—
lisate ton genomenon tin — a — li ——— thi ——— an. Ankelos as—
τραπηφόρος οὐρανόθεν- κα — τελ — θὼν τὸν λί — θον ἀ ——— πε-
trapiforos ouranothen- Ka — tel — thon-ton li — thon a ——— pe-
κύ —— λι ——— σεν, οὐ τῷ — φό — βῳ νε — κρώ ——— σει
Ki —— li ——— sen ou to — fo — vo ne — Kro ——— si

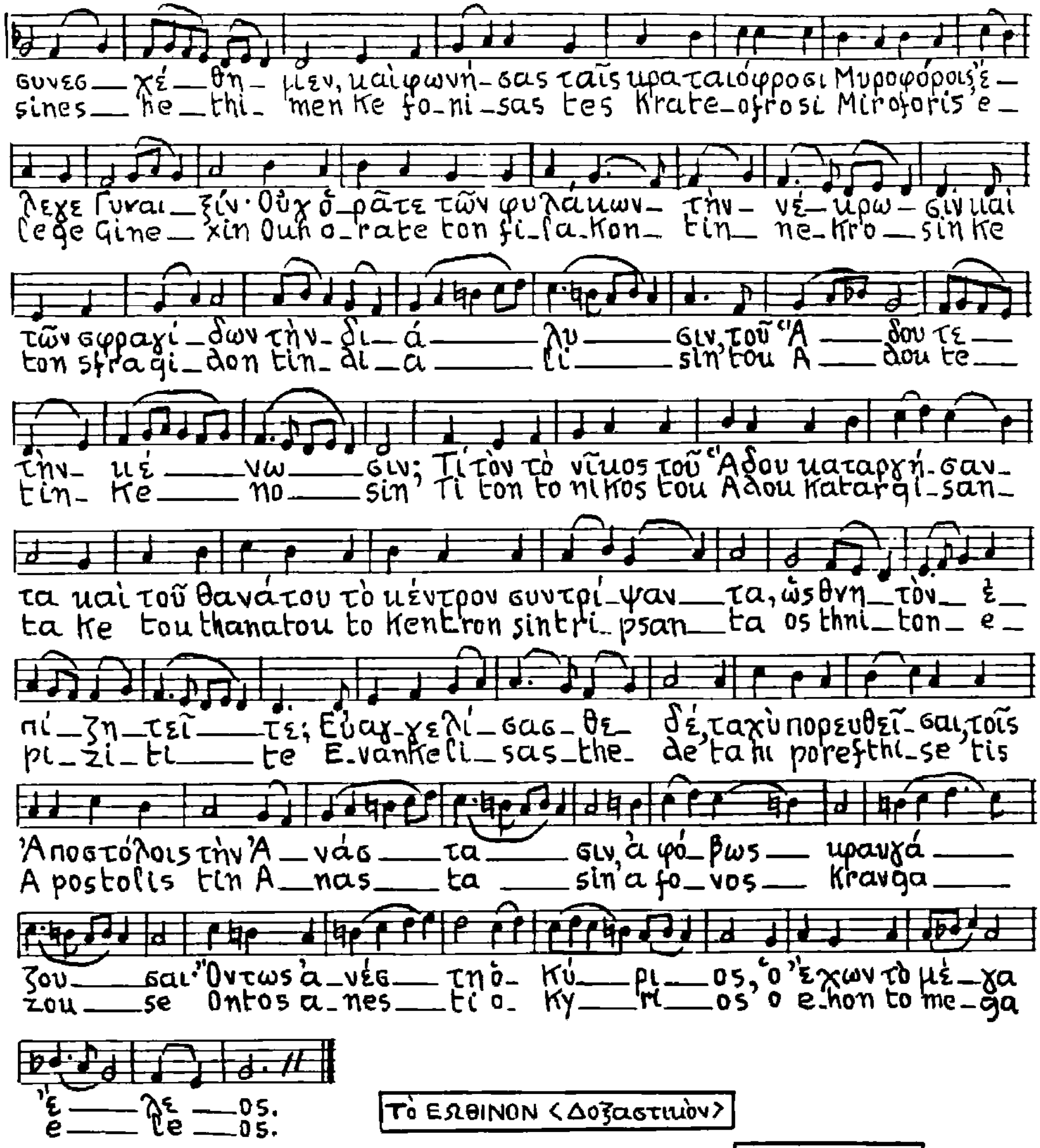

Τὸ ΕΩΘΙΝΟΝ <Δοξαστικὸν>

ΔΟΞΟΛΟΓΙΑ

Κατάλ. Σελ. 245