ΟΡΘΡΟΣ

Ἦχος Β' (205)

ΙΕΡ. Εὐλογητὸς...

Ἐκ τοῦ Βυζ. ὑπὸ Ν. ΡΟΥΜΠΑΝΗ

ΕΞΑΨΑΛΜΟΣ. Σελὶς 11

Τέλος Ἐξαψάλμου.

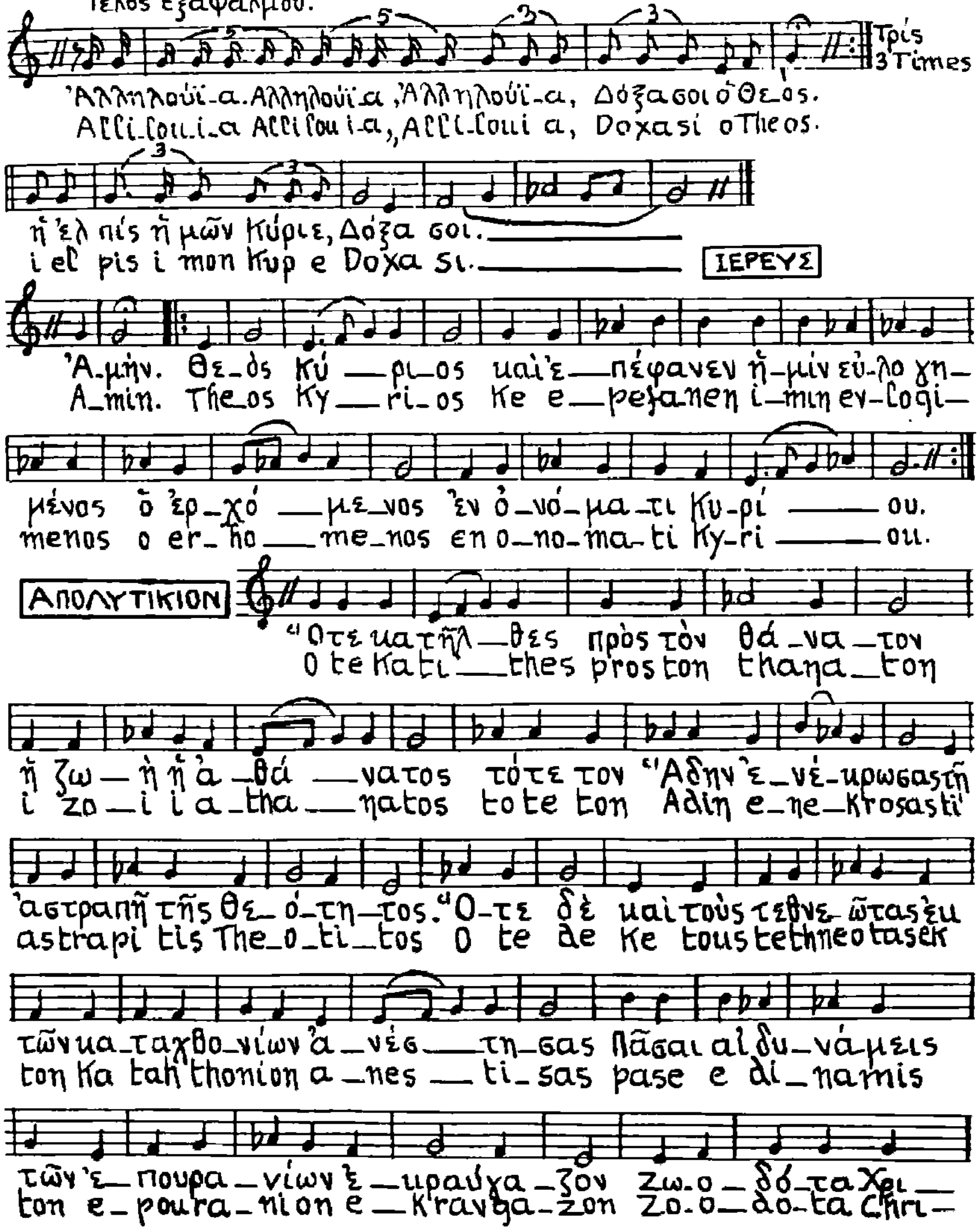

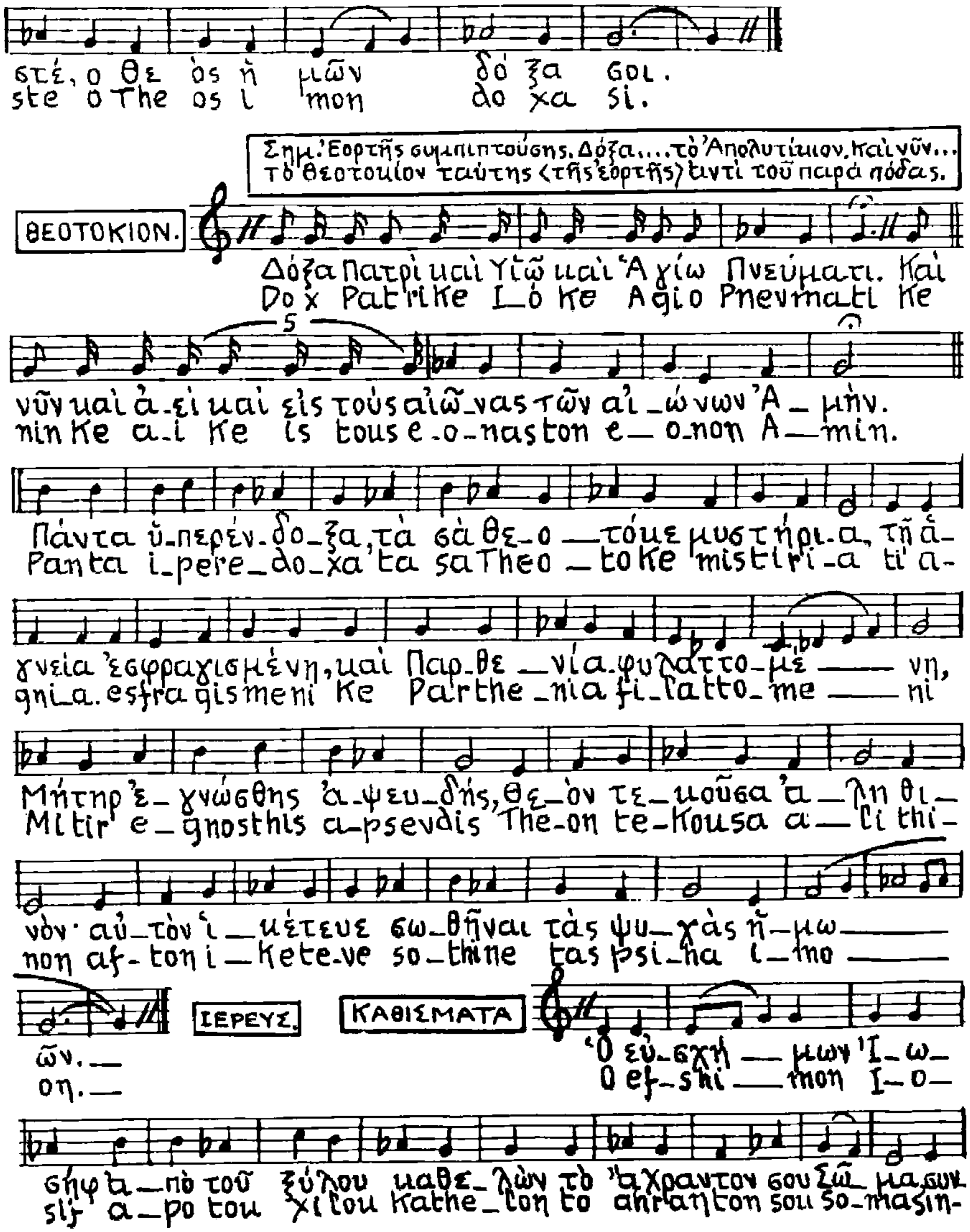
στέ, ο Θε ός ἡ μῶν δό ξα σοι.
ste o The os i mon do xa si.
Σημ. Ἑορτῆς συμπιπτούσης, Δόξα.... τὸ Ἀπολυτίκιον, Καὶ νῦν...
τὸ Θεοτοκίον ταύτης (τῆς ἑορτῆς) ἀντὶ τοῦ παρὰ πόδας.
ΘΕΟΤΟΚΙΟΝ.
Δόξα Πατρὶ καὶ Υἱῷ καὶ Ἁγίῳ Πνεύματι. Καὶ
Do x Patrike I_o Ke Agio Pnevmati Ke
νῦν καὶ ἀ_εὶ καὶ εἰς τοὺς αἰῶ_νας τῶν αἰ_ώ νων Ἀ_ μήν.
nin Ke a_i Ke is tous e_o_nas ton e_ o_non A_min.
Πάντα ὑ_περέν_δο_ξα, τὰ σὰ Θε_ο _τόκε μυστήρι_α, τῇ ἁ-
Panta i_pere_do_xa ta sa Theo _ toke mistiri_a ti a-
γνεία ἐσφραγισμένη, καὶ Παρ_θε _νία φυλαττο_μέ _ νη,
gni_a. esfragismeni Ke Parthe _nia fi_latto_me _ ni
Μήτηρ ἐ_ γνώσθης ἀ_ψευ_δής, Θε_όν τε_κοῦσα ἀ_ληθι_
Mitir e_gnosthis a_psevdis The_on te_kousa a_li thi_
νόν· αὐ_τὸν ἱ_κέτευε σω_θῆναι τὰς ψυ_χὰς ἡ_μω___
non af_ton i_keteve so_thine tas psi_ha i_mo ___
ῶν.__
on.__
ΙΕΡΕΥΣ.
ΚΑΘΙΣΜΑΤΑ
Ὁ εὐ_σχή _ μων Ἰ_ω_
O ef_shi _ mon I_o_
σὴφ ἀ_πὸ τοῦ ξύλου καθε_λὼν τὸ ἄχραντον σου σῶ_μα συν
sif a_po tou xilou kathe_lon to ahranton sou so_masin-

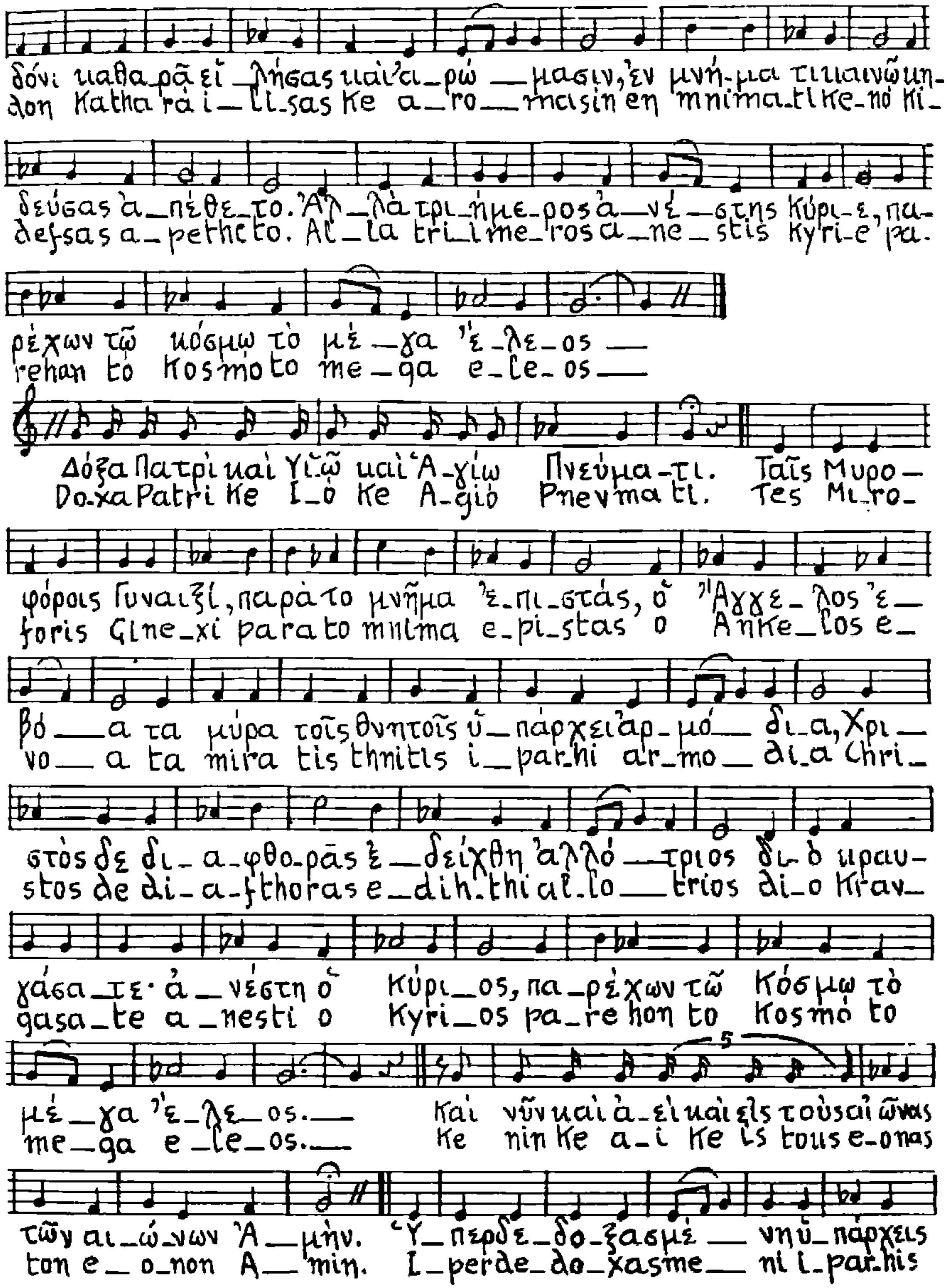
δόνι καθαρᾷ εἰ_λήσας καὶ 'α_ρώ__μασιν, ἐν μνή-μα τι καινῷ κη-
don Katharà i__li_sas Ke a_ro__masin en mnima_ti Ke_nó Ki_
δεύσας ἀ_πέθε_το. Ἀλ__λὰ τρι_ήμε_ρος ἀ_νέ__στης Κύρι_ε, πα-
dejsas a_petheto. Al__la tri_ime_ros a_ne__stis Kyri_e pa-
ρέχων τῷ κόσμω τὸ μέ__γα ἔ_λε_ος__
rehon to Kosmo to me_ga e_le_os__
Δόξα Πατρὶ καὶ Υἱῷ καὶ Ἁ_γίω Πνεύμα-τι. Ταῖς Μυρο-
Doxa Patri Ke I_ó Ke A_gió Pnevmati. Tes Mi_ro-
φόροις Γυναιξί, παρὰ το μνῆμα ἐ_πι_στάς, ὁ Ἄγγε_λος ἐ_
foris Gine_xi parato mnima e_pi_stas o Anke_los e_
βό__α τα μύρα τοῖς θνητοῖς ὑ_πάρχει ἁρ_μό__ δι_α, Χρι__
vo__ a ta mira tis thnitis i__parhi ar_mo__ di_a Chri_
στὸς δὲ δι_α_φθο_ρᾶς ἐ__δείχθη ἀλλό__τριος δι-ὸ κραυ-
stos de di_a_fthoras e_dih_thi al_lo__trios di_o Krav_
γάσα_τε· ἀ_νέστη ὁ Κύρι_ος, πα_ρέχων τῷ Κόσμω τὸ
gasa_te a_nesti o Kyri_os pa_rehon to Kosmo to
μέ__γα ἔ_λε_ος.__ Καὶ νῦν καὶ ἀ_ει καὶ εἰς τοὺς αἰῶνας
me_ga e_le_os.__ Ke nin Ke a_i Ke is tous e_onas
τῶν αι_ώ_νων Ἀ_μήν. Ὑ_περδε_δο_ξασμέ__νη ὑ_πάρχεις
ton e_o_non A__min. I_perde_do_xasme__ni i_parhis

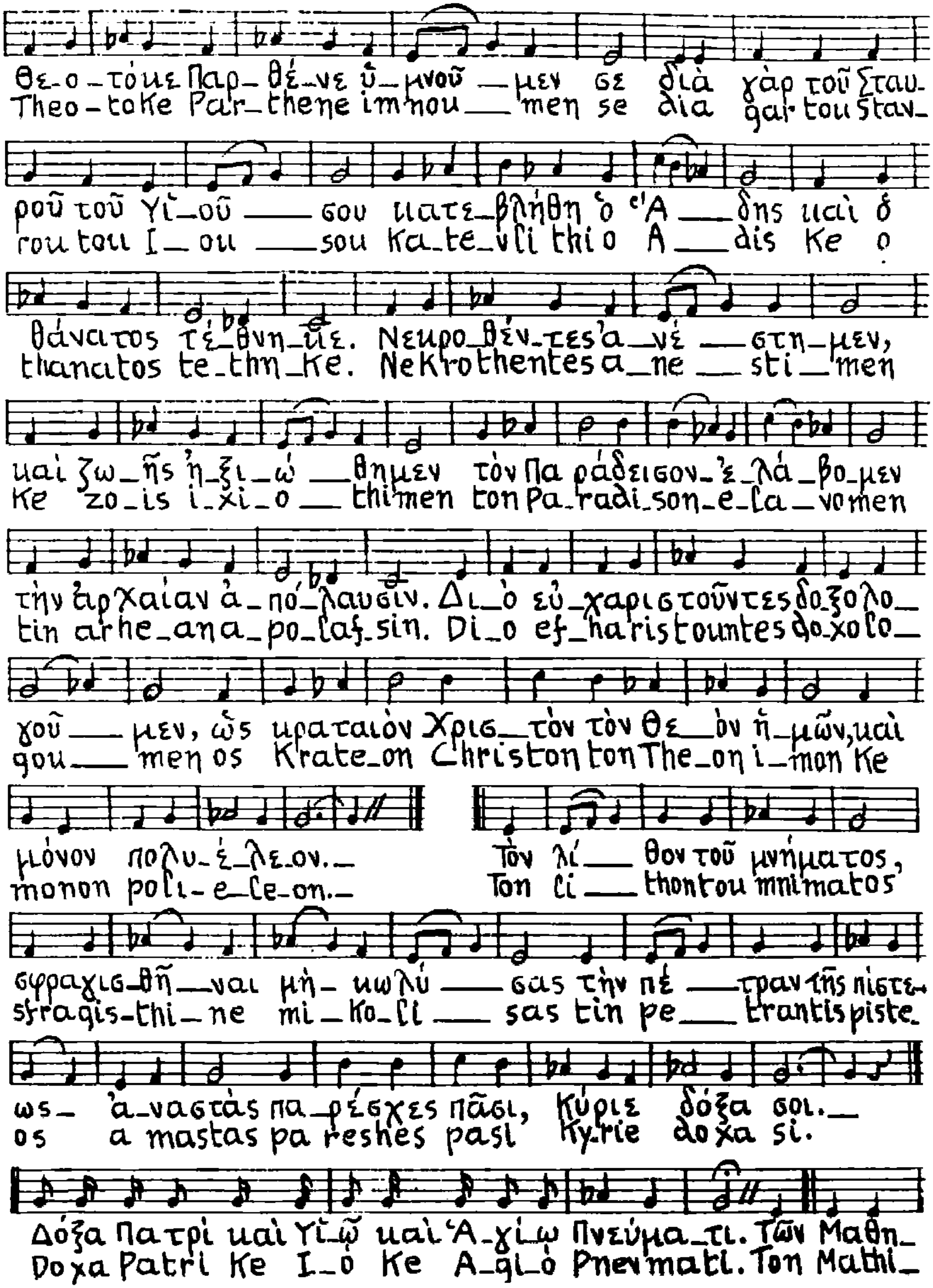
Θε_ο_τόκε Παρ_θέ_νε ὑ_μνοῦ _μεν σε διὰ γὰρ τοῦ Σταυ_
Theo-toke Par-thene im nou__men se dia gar tou Stav_
ροῦ τοῦ Υἱ_οῦ __σου κατε_βλήθη ὁ Ἅ__δης καὶ ὁ
rou tou I_ou __sou Ka_te_vli thi o A__dis Ke o
θάνατος τέ_θνη_κε. Νεκρω_θέν_τες ἀ_νέ __στη_μεν,
thanatos te_thn_ke. Nekrothentes a_ne __sti_men
καὶ ζω_ῆς ἠ_ξι_ώ __θημεν τὸν Πα ράδεισον_ἐ_λά_βο_μεν
Ke zo_is i_xi_o __thimen ton Pa_radi_son_e_la_vomen
τὴν ἀρχαίαν ἀ_πό_λαυσιν. Δι_ὸ εὐ_χαριστοῦντες δοξολο_
tin arhe_ana_po_laf_sin. Di_o ef_haristountes doxolo_
γοῦ __μεν, ὡς κραταιὸν Χρισ_τὸν τὸν Θε_ὸν ἡ_μῶν, καὶ
gou __men os Krate_on Christon ton The_on i_mon Ke
μόνον πολυ_έ_λε_ον._ Τὸν λί__θον τοῦ μνήματος,
monon poli_e_le_on._ Ton li__thon tou mnimatos
σφραγισ_θῆ__ναι μὴ_ κωλύ__σας τὴν πέ__τραν τῆς πίστε_
sfragis_thi_ne mi_Ko_li__sas tin pe__trantis piste.
ως_ ἀ_ναστὰς πα_ρέσχες πᾶσι, Κύριε δόξα σοι._
os a mastas pa reshes pasi Kyrie doxa si.
Δόξα Πατρὶ καὶ Υἱ_ῷ καὶ Ἁ_γί_ῳ Πνεύμα_τι. Τῶν Μαθη_
Doxa Patri Ke I_o Ke A_gi_o Pnevmati. Ton Mathi_

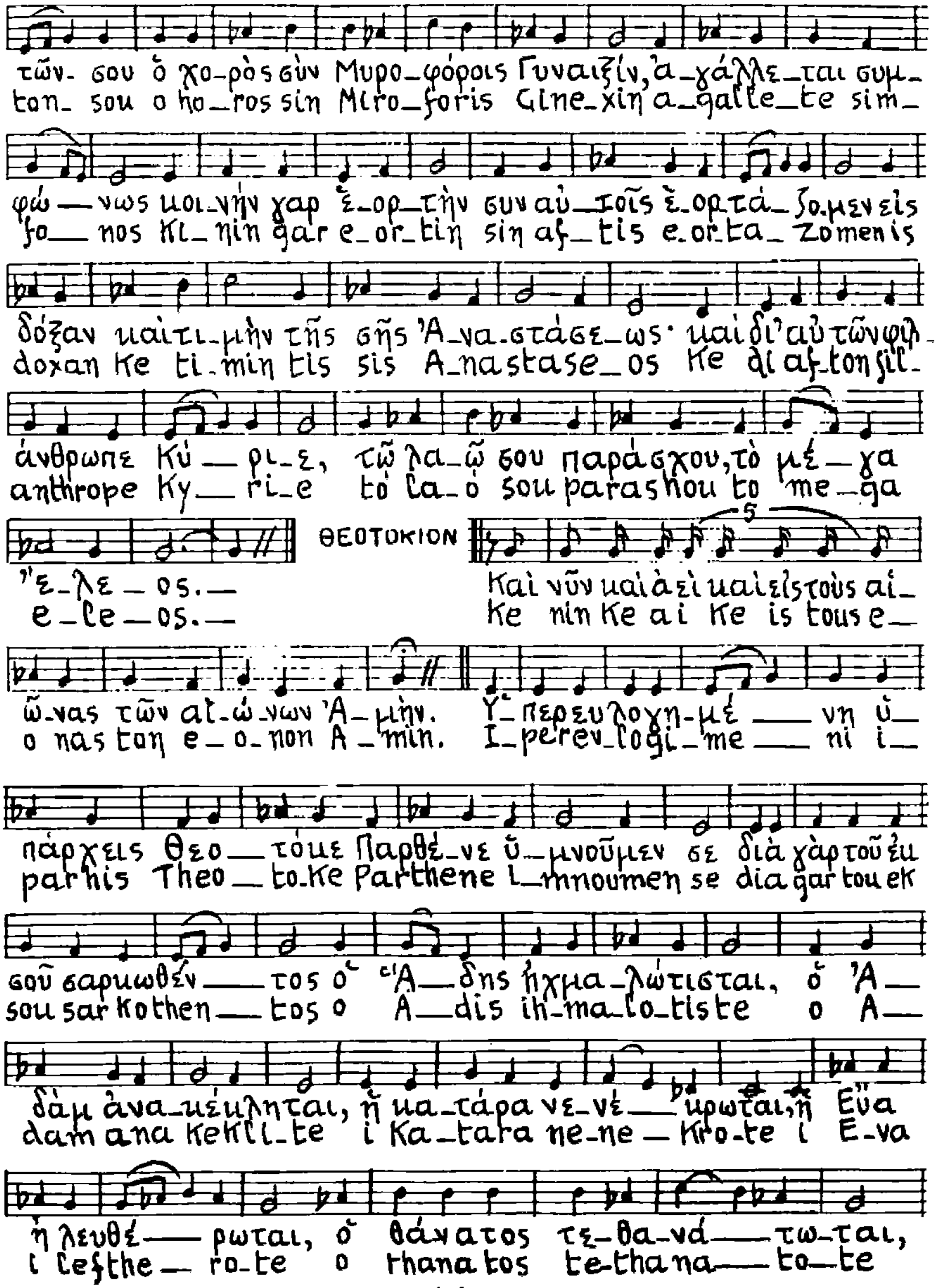
τῶν- σου ὁ χο-ρὸς σὺν Μυρο-φόροις Γυναιξὶν, ἀ-γάλλε-ται συμ-
ton- sou o ho-ros sin Miro-foris Gine-xin a-galle-te sim-
φώ — νως κοι-νὴν χαρ ἑ-ορ-τὴν συν αὐ-τοῖς ἑ-ορ-τά-ζομεν εἰς
fo — nos Ki-nin gar e-or-tin sin af-tis e-or-ta- zomen is
δόξαν καὶ τι-μὴν τῆς σῆς Ἀ-να-στάσε-ως· καὶ δι' αὐ τῶν φιλ-
doxan Ke ti-min tis sis A-nastase-os Ke di af-ton fil-
ἄνθρωπε Κύ — ρι-ε, τῷ λα-ῷ σου παράσχου, τὸ μέ — γα
anthrope Ky — ri-e to la-o sou parashou to me-ga
ἔ-λε — ος.—
e-le — os.—
ΘΕΟΤΟΚΙΟΝ
Καὶ νῦν καὶ ἀεὶ καὶ εἰς τοὺς αἰ-
Ke nin Ke ai Ke is tous e-
ῶ-νας τῶν αἰ-ώ-νων Ἀ-μήν. Ὑ-περευλογη-μέ — νη ὑ-
o nas ton e — o-non A-min. I-perev-logi-me — ni i-
πάρχεις Θεο — τόκε Παρθέ-νε ὑ-μνοῦμεν σε διὰ γὰρ τοῦ ἐκ
parhis Theo — to-Ke Parthene I-mnoumen se dia gar tou ek
σοῦ σαρκωθέν — τος ὁ ᾍ — δης ᾐχμα-λώτισται, ὁ Ἀ —
sou sar Kothen — tos o A — dis ih-ma-lo-tiste o A —
δὰμ ἀνα-κέκληται, ἡ κα-τάρα νε-νέ — κρωται, ἡ Εὔα
dam ana KeKli-te i Ka-tara ne-ne — Kro-te i E-va
ἠλευθέ — ρωται, ὁ θάνατος τε-θανά — τω-ται,
i Lefthe — ro-te o thanatos te-thana — to-te

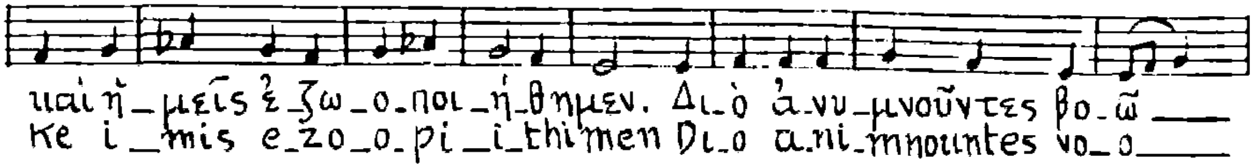

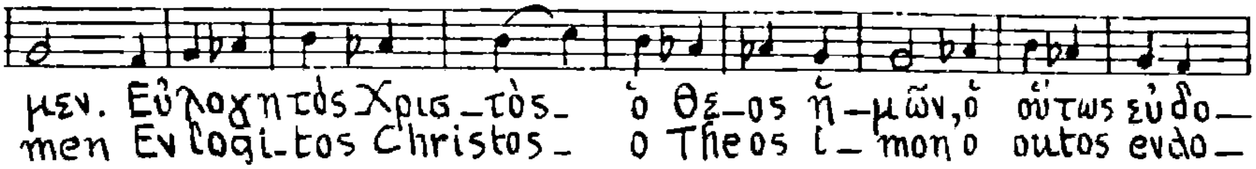

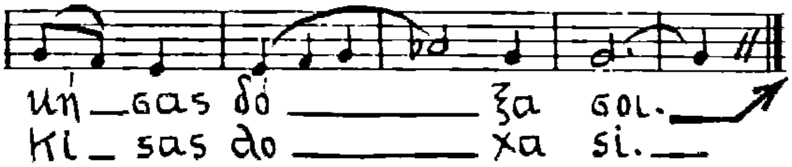

ΤΑ ΕΥΛΟΓΗΤΑΡΙΑ. Σελίς 22

ΙΕΡΕΥΣ. Αἴτησιν....

Η ΥΠΑΚΟΗ

Μετὰ τὸ Πάθος πορευθεῖσαι ἐν τῷ μνήματι, πρὸς τὸ μυρίσαι τὸ Σῶμά σου αἱ Γυναῖκες, Χριστὲ ὁ Θεός, εἶδον Ἀγγέλους ἐν τῷ τάφῳ καὶ ἐξέστησαν· φωνῆς γὰρ ἤκουον ἐξ αὐτῶν· ὅτι ἀνέστη ὁ Κύριος, δωρούμενος τῷ κόσμῳ τὸ μέγα ἔλεος.

ΟΙ ΑΝΑΒΑΘΜΟΙ

Ἀντίφωνον Α΄ (1ον)

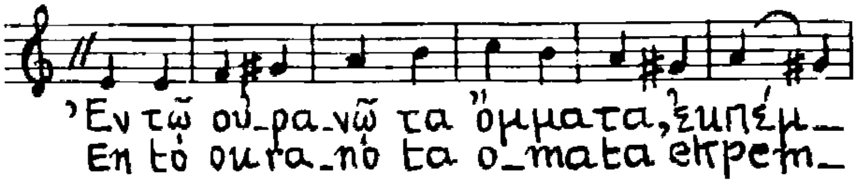

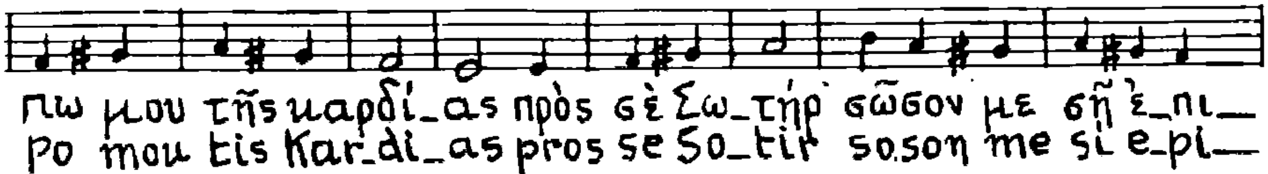

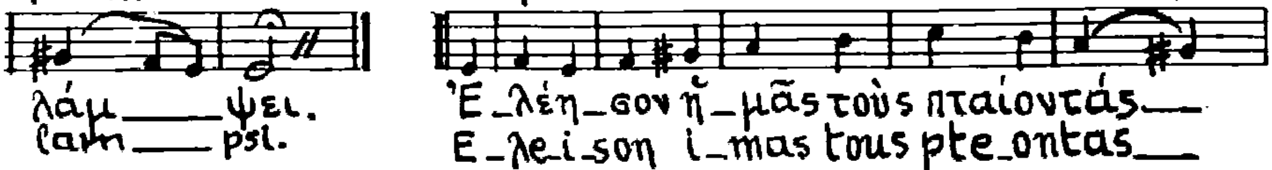

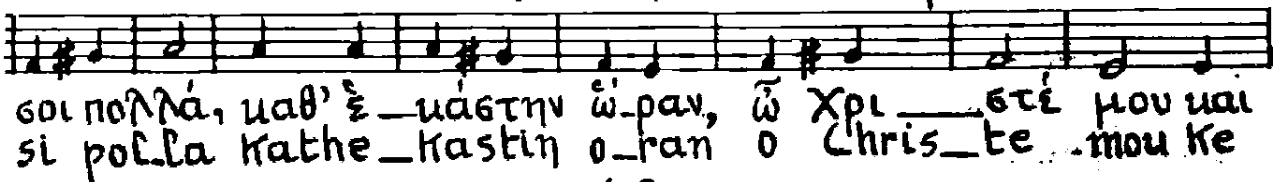

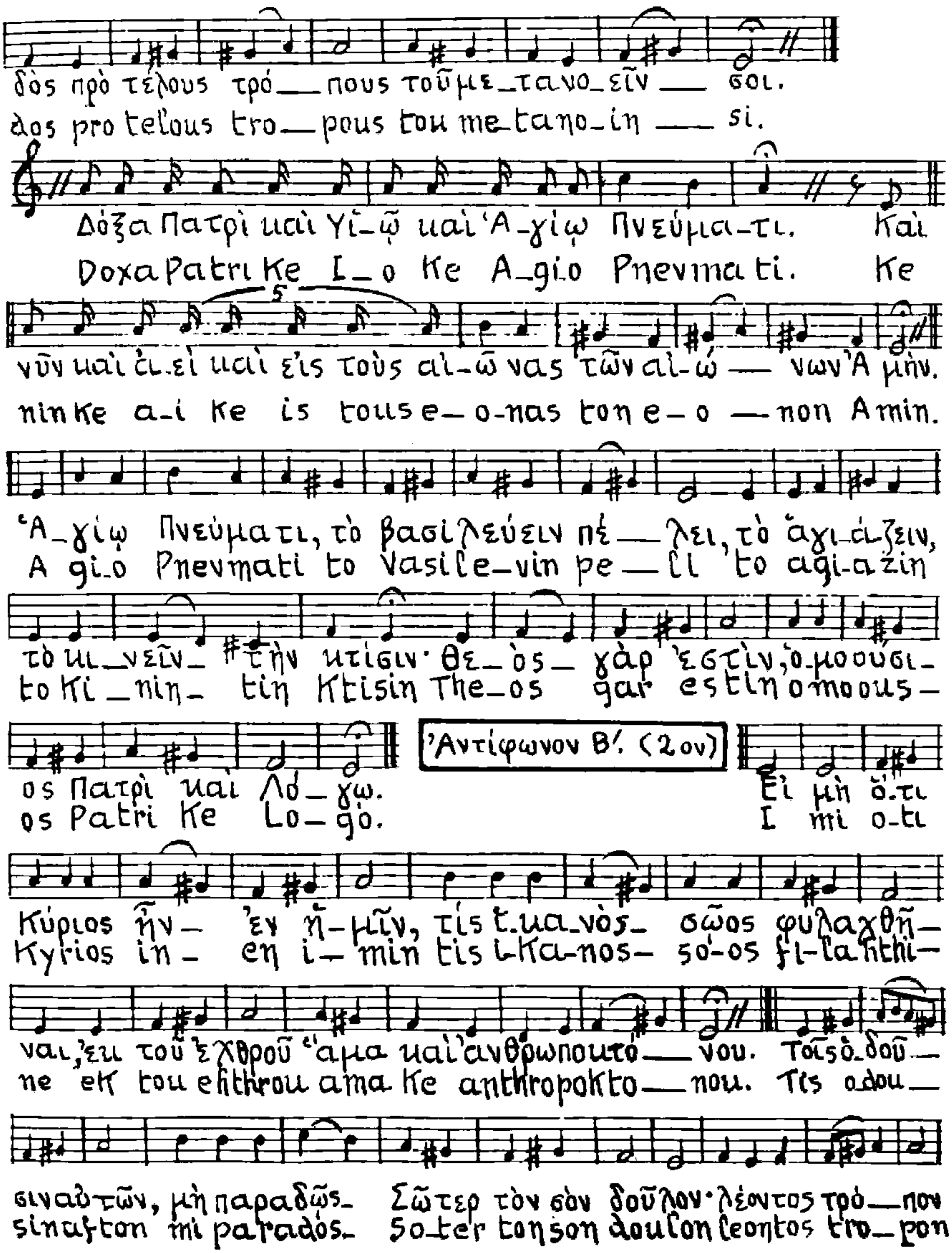
δὸς πρὸ τέλους τρό — πους τοῦ με_τα_νο_εῖν — σοι.
dos pro telous tro — pous tou me_tano_in — si.
Δόξα Πατρὶ καὶ Υἱ_ῷ καὶ Ἁ_γίῳ Πνεύμα_τι. Καὶ
Doxa Patri Ke I_o Ke A_gio Pnevmati. Ke
νῦν καὶ ἀ_εὶ καὶ εἰς τοὺς αἰ_ῶ νας τῶν αἰ_ώ — νων Ἀμήν.
nin Ke a_i Ke is tous e_o-nas ton e_o — non Amin.
Ἁ_γίῳ Πνεύματι, τὸ βασιλεύειν πέ — λει, τὸ ἁγι_άζειν,
A gi_o Pnevmati to Vasile_vin pe — li to agi-azin
τὸ κι_νεῖν_ τὴν κτίσιν· Θε_ὸς_ γὰρ ἐστὶν, ὁμοούσι_
to Ki_nin_ tin Ktisin The_os gar estin omoous_
ος Πατρὶ καὶ Λό_γῳ.
os Patri Ke Lo_go.
Ἀντίφωνον Β΄. (2ον)
Εἰ μὴ ὅ_τι
I mi o_ti
Κύριος ἦν_ ἐν ἡ_μῖν, τίς ἱ_κα_νὸς_ σῶος φυλαχθῆ_
Kyrios in_ en i_min tis i_Ka_nos_ so-os fi_lachthi_
ναι, ἐκ τοῦ ἐχθροῦ ἅμα καὶ ἀνθρωποκτό — νου. Τοῖς ὀ_δοῦ_
ne ek tou ethrou ama Ke anthropokto — nou. Tis odou_
σιν αὐτῶν, μὴ παραδῷς_ Σῶτερ τὸν σὸν δοῦλον· λέοντος τρό — πον
sinafton mi parados_ So_ter ton son doulon leontos tro_pon

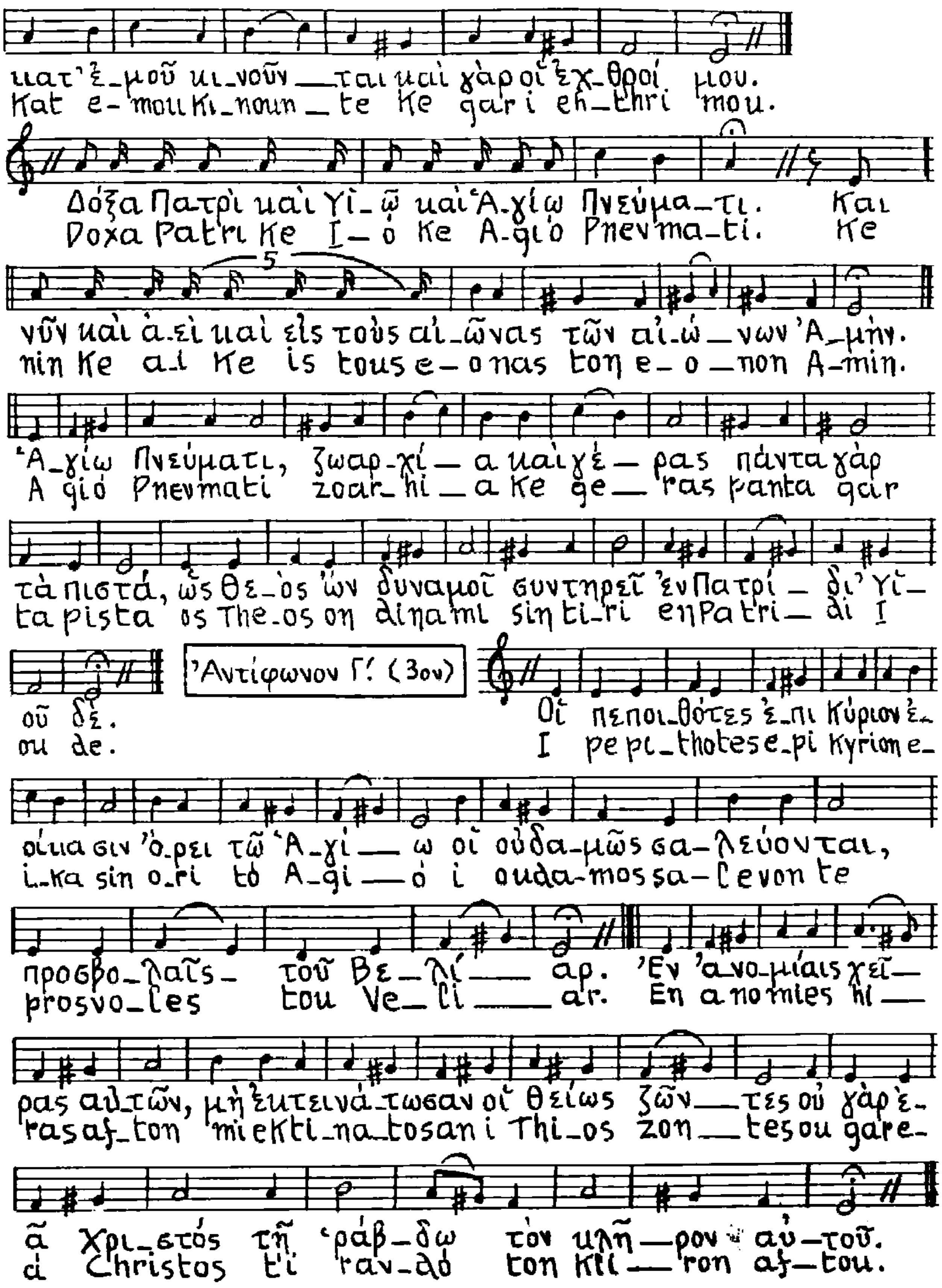
κατ' ἐ_μοῦ κι_νοῦν_ται καὶ γὰρ οἱ ἐχ_θροί μου.
Kat e-mou ki_noun_te ke gar i eh_thri mou.
Δόξα Πατρὶ καὶ Υἱ_ῷ καὶ Ἁ_γίῳ Πνεύμα_τι. Καὶ
Doxa Patri ke I_o ke A_gio Pnevma_ti. Ke
νῦν καὶ ἀ_εὶ καὶ εἰς τοὺς αἰ_ῶνας τῶν αἰ_ώ_νων Ἀ_μήν.
nin ke a_i ke is tous e_onas ton e_o_non A_min.
Ἁ_γίῳ Πνεύματι, ζωαρ_χί_α καὶ γέ_ρας πάντα γὰρ
A gio Pnevmati zoar_hi_a ke ge_ras panta gar
τὰ πιστά, ὡς Θε_ὸς ὢν δυναμοῖ συντηρεῖ ἐν Πατρί_ δι' Υἱ_
ta pista os The_os on dinami sinti_ri en Patri_ di I
οῦ δέ.
ou de.
Ἀντίφωνον Γ΄ (3ον)
Οἱ πεποι_θότες ἐ_πι Κύριον ἐ_
I pepi_thotes e_pi Kyrion e_
οίκασιν ὄ_ρει τῷ Ἁ_γί_ῳ οἱ οὐδα_μῶς σα_λεύονται,
i_ka sin o_ri to A_gi_o i ouda_mos sa_levon te
προσβο_λαῖς_ τοῦ Βε_λί_αρ. Ἐν ἀ_νο_μίαις χεῖ_
prosvo_les tou Ve_li_ar. En anomies hi_
ρας αὐ_τῶν, μὴ ἐκτεινά_τωσαν οἱ θείως ζῶν_τες οὐ γὰρ ἐ_
ras af_ton mi ekti_na_tosan i Thi_os zon_tes ou gar e_
ᾶ Χρι_στός τῇ ῥάβ_δῳ τὸν κλῆ_ρον αὐ_τοῦ.
a Christos ti rav_do ton kli_ron af_tou.

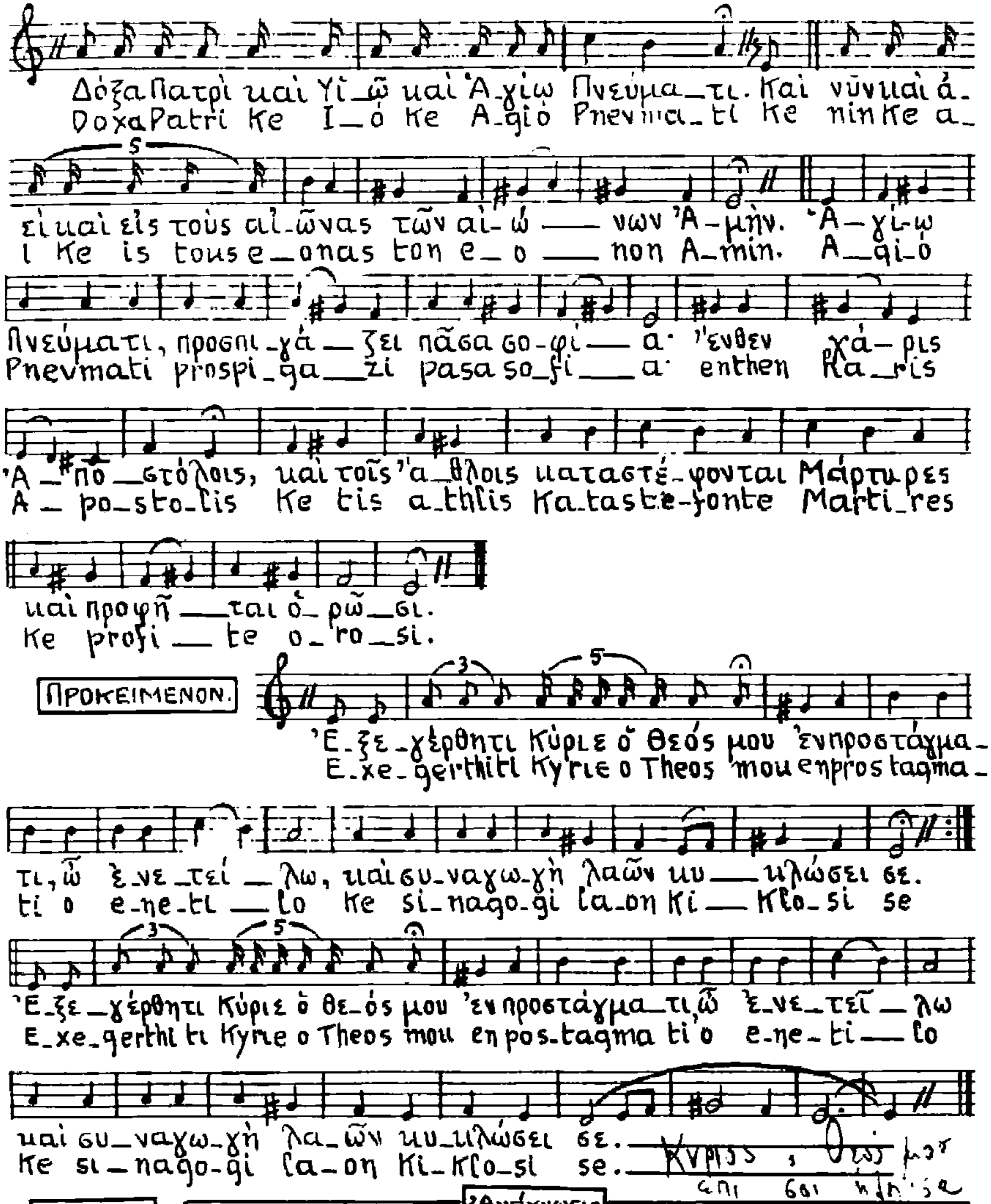

ΙΕΡΕΥΣ.

ΚΟΝΤΑΚΙΟΝ — Ἀνάγνωσις

Ἀνέστης Σωτήρ, ἐκ τάφου Παντοδύναμε, καὶ Ἅδης ἰδών, τὸ θαῦμα ἐξεπλήττετο, καὶ νεκροὶ ἀνίσταντο, καὶ ἡ Κτίσις ἰδοῦσα συγχαίρει σοι, καὶ ὁ Ἀδὰμ συναγάλλεται καὶ Κόσμος Σωτήρ μου ἀνυμνεῖ σε ἀεί. — Ο ΟΙΚΟΣ καὶ τὸ ΜΗΝΟΛΟΓΙΟΝ.—

Ο ΟΙΚΟΣ. Σὺ εἶ τὸ φῶς τῶν ἐσκοτισμένων, σὺ εἶ ἡ ἀνάστασις πάντων, καὶ ἡ ζωὴ τῶν βροτῶν, καὶ πάντας συνανέστησας, τοῦ θανάτου τὸ κράτος Σωτὴρ σκυλεύσας, καὶ τοῦ Ἅδου τὰς πύλας συνέτριψας Λόγε, καὶ οἱ θνητοὶ κατιδόντες τὸ θαῦμα ἐθαύμαζον, καὶ πᾶσα Κτίσις συγχαίρει ἐν τῇ σῇ Ἀναστάσει φιλάνθρωπε. Διὸ καὶ πάντες δοξάζομεν καὶ ὑμνοῦμεν τὴν σὴν συγκατάβασιν, καὶ Κόσμος Σωτήρ μου ἀνυμνεῖ σε ἀεί.

ΜΗΝΟΛΟΓΙΟΝ

ΚΑΤΑΒΑΣΙΑΙ

Κατάλογος Καταβασιῶν Σελὶς 147

ΙΕΡ. Ὅτι Ἅγιος . . . . .

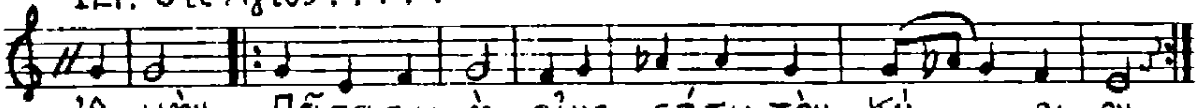

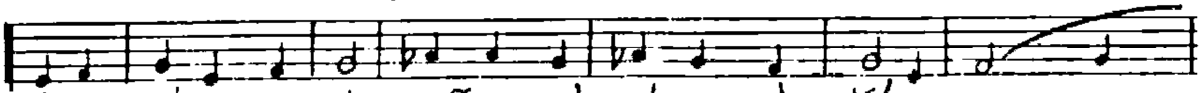

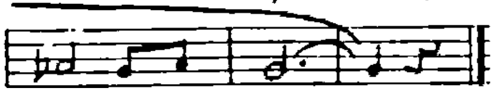

ΕΥΑΓΓΕΛΙΟΝ. . . . . Εἰρήνη πᾶσι.

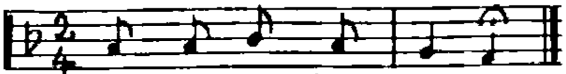

. . . πρόσχωμεν.

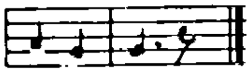

Μετὰ τὸ τέλος τοῦ Εὐαγγελίου.

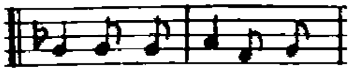

Τὸ «Ἀνάστασιν Χριστοῦ» Σελ 30, ὁ 50ος ΨΑΛΜΟΣ καὶ τὸ Δόξα... ταῖς τῶν Ἀποστόλων.......

ΙΕΡ. Σῶσον ὁ Θεός....

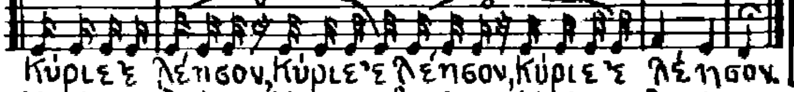

ΙΕΡ.

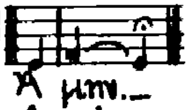

ΙΕΡ. Τὴν Θεοτόκον... μεγαλύνομεν.

Η ΤΙΜΙΩΤΕΡΑ, ΕΞΑΠΟΣΤΕΙΛΑΡΙΟΝ, ΟΙ ΑΙΝΟΙ.

Αργῶς (Andante) ΟΙ ΑΙΝΟΙ Ήχος Β' (2ος)

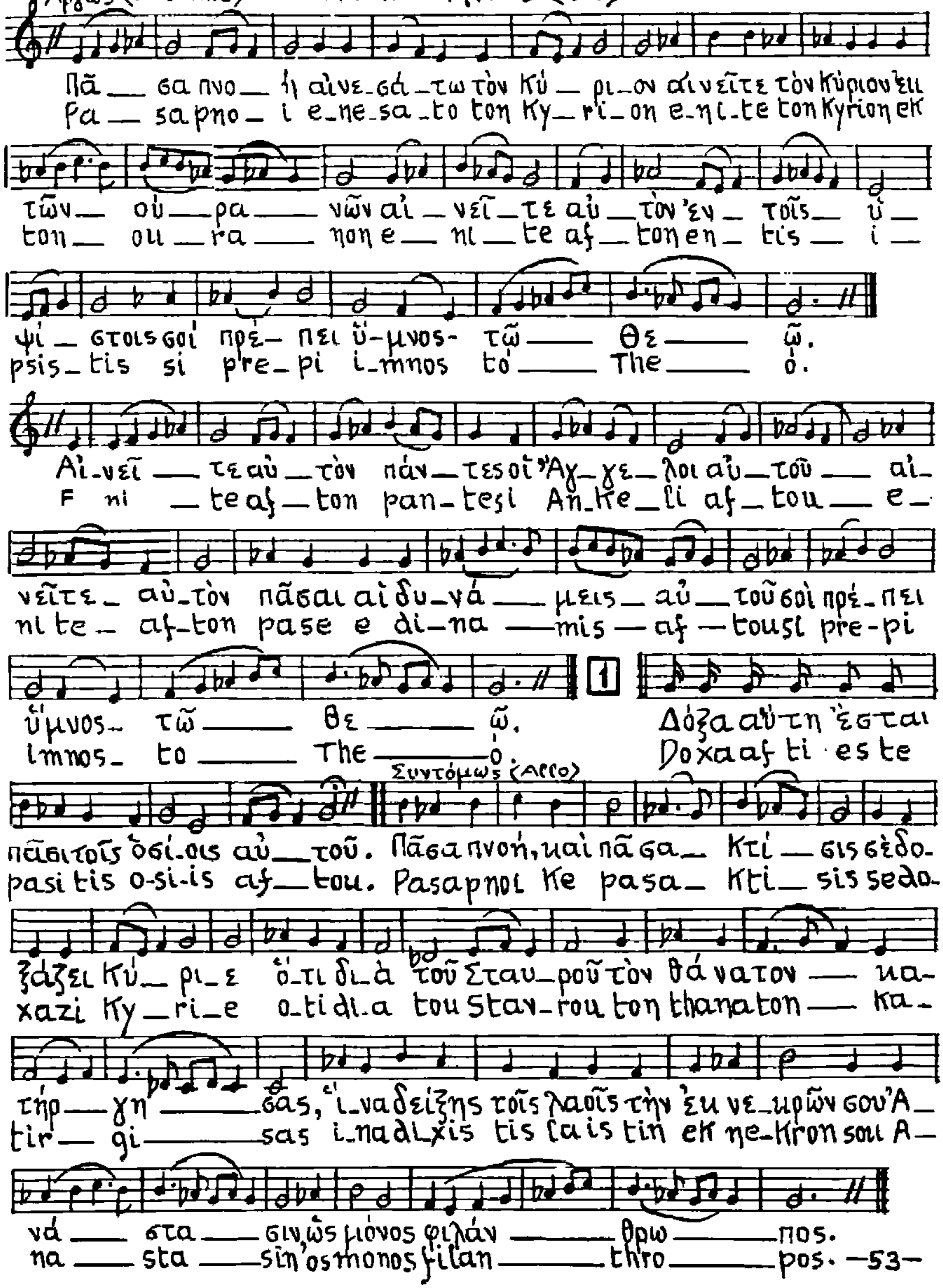

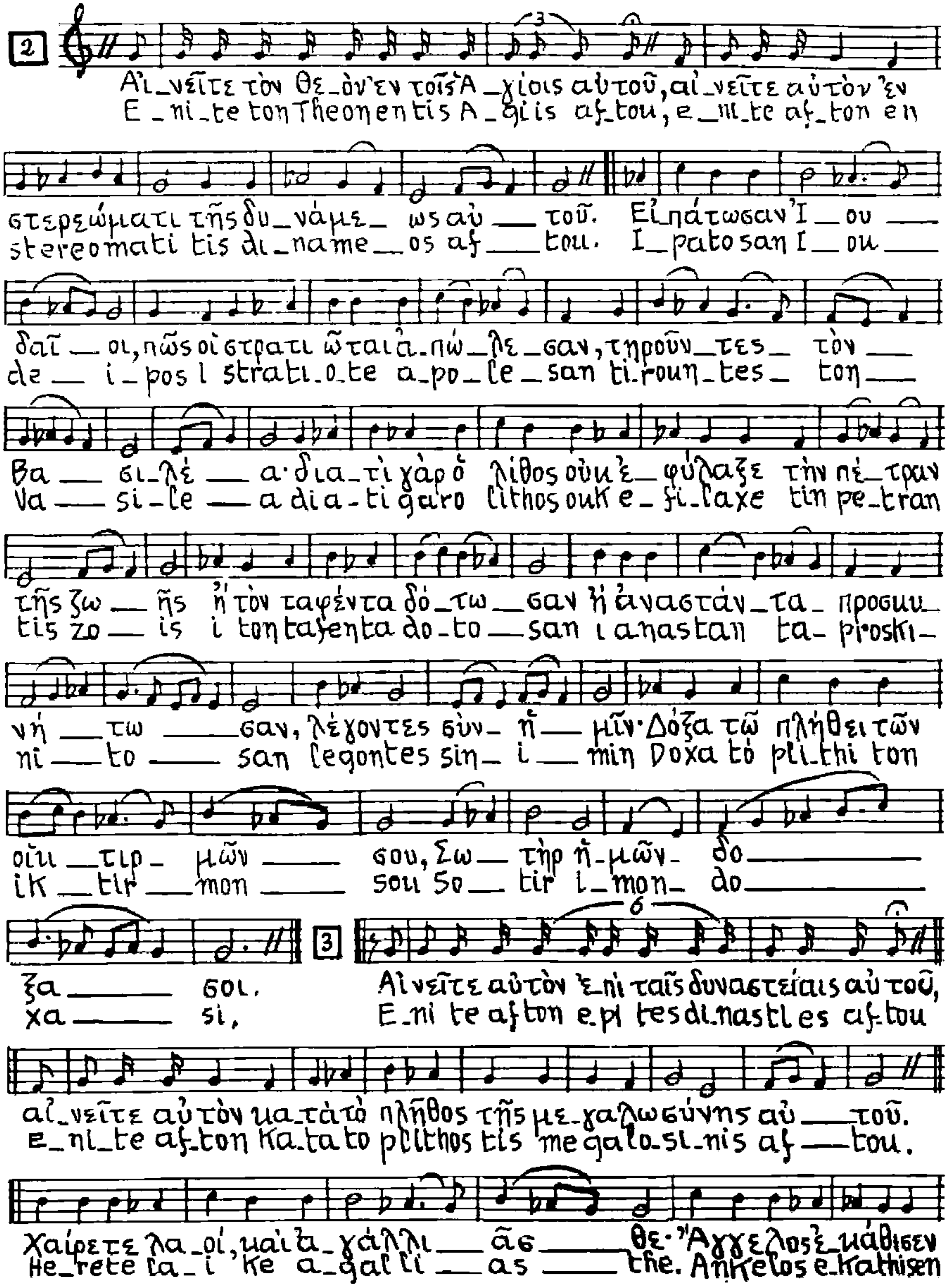
2
Αἰ_νεῖτε τὸν Θε_ὸν ἐν τοῖς Ἁ_γίοις αὐτοῦ, αἰ_νεῖτε αὐτὸν ἐν
E_ni_te ton Theon en tis A_gi is af_tou, e_ni_te af_ton en
στερεώματι τῆς δυ_νάμε_ ως αὐ___τοῦ. Εἰπάτωσαν Ἰ__ου___
stereomati tis di_name__os af___tou. I_patosan I__ou___
δαῖ__οι, πῶς οἱ στρατι ῶται ἀ_πώ_λε_σαν, τηροῦν_τες_ τὸν__
de__ i_pos i strati_o_te a_po_le_san ti_roun_tes_ ton__
Βα__σι_λέ__α· διὰ_τί χὰρ ὁ λίθος οὐκ ἐ_φύλαξε τὴν πέ_τραν
Va__si_le__a dia_ti garo lithos ouk e_fi_laxe tin pe_tran
τῆς ζω__ῆς ἢ τὸν ταφέντα δό_τω__σαν ἢ ἀναστάν_τα_ προσκυ_
tis zo__is i ton tafenta do_to__san i anastan ta_ proski_
νή__τω___σαν, λέγοντες σὺν_ ἡ__μῖν· Δόξα τῷ πλήθει τῶν
ni__to___san legontes sin_ i__min Doxa to pli_thi ton
οἰκ__τιρ_ μῶν___ σου, Σω__τὴρ ἡ_μῶν_ δό________
ik__tir__mon___ sou So__tir i_mon_ do________
ξα______ σοι.
xa______ si,
3
Αἰνεῖτε αὐτὸν ἐπὶ ταῖς δυναστείαις αὐτοῦ,
E_ni te af_ton e_pi tes di_nastl es af_tou
αἰ_νεῖτε αὐτὸν κατὰ τὸ πλῆθος τῆς με_γαλωσύνης αὐ___τοῦ.
e_ni_te af_ton ka_ta to plithos tis megalo_si_nis af___tou.
Χαίρετε λα_οί, καὶ ἀ_γάλλι__ᾶσ____θε· Ἄγγελος ἐ_κάθισεν
He_rete la_i ke a_galli__as____the. Ankelos e_kathisen

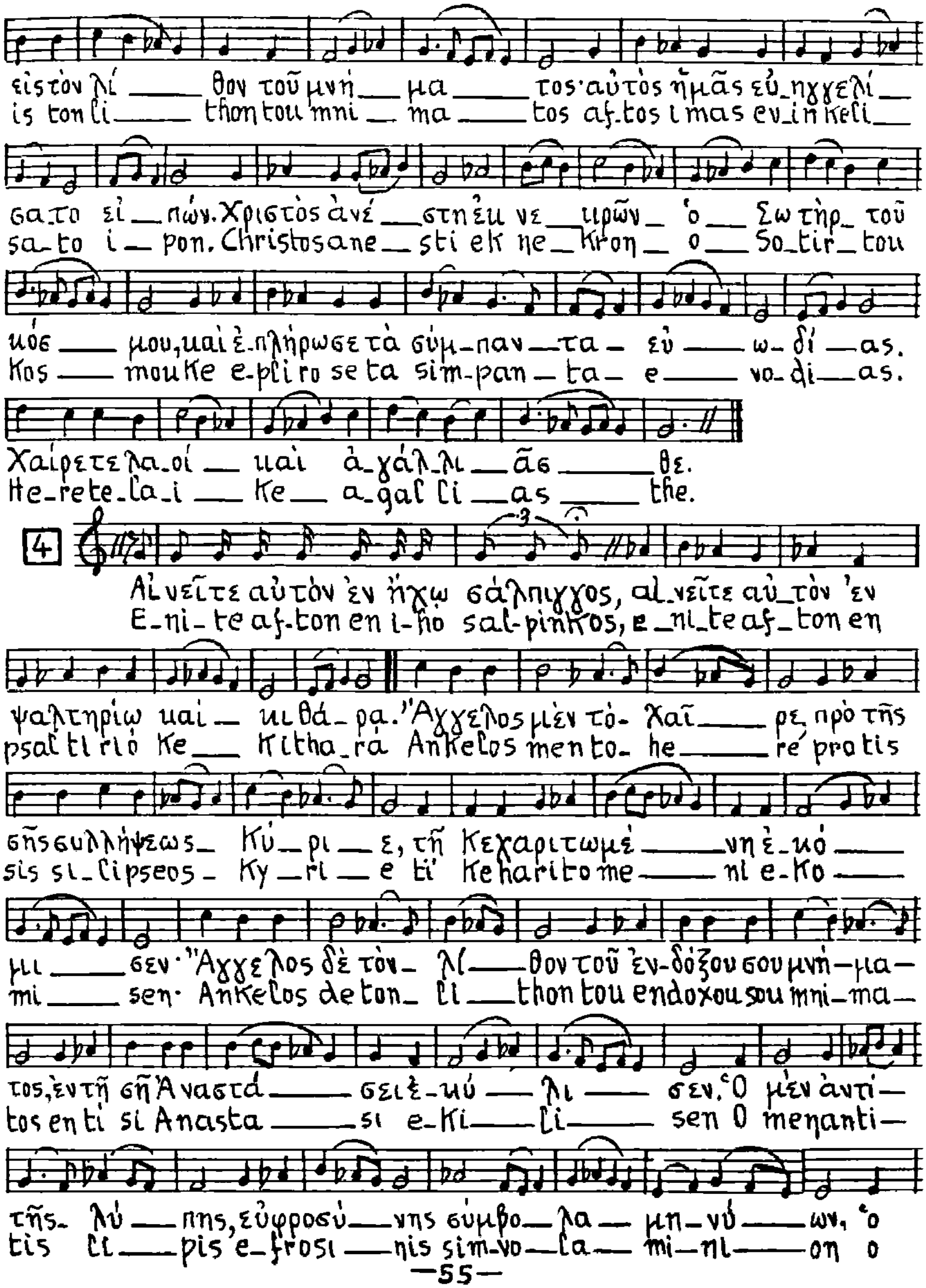
εἰς τὸν λί — θον τοῦ μνή — μα — τος· αὐτὸς ἡμᾶς εὐ_ηγγελί —
is ton li — thon tou mni — ma — tos af-tos i mas ev_in keli —
σα_το εἰ — πών. Χριστὸς ἀνέ — στη ἐκ νε — κρῶν — ὁ — Σωτὴρ_ τοῦ
sa_to i — pon. Christos ane — sti ek ne — kron — o — So_tir_ tou
κόσ — μου, καὶ ἐ-πλήρωσε τὰ σύμ-παν — τα — εὐ — ω-δί — ας.
Kos — mou ke e-pli ro se ta sim-pan — ta — e — vo-di — as.
Χαίρετε λα-οί — καὶ ἀ_γάλ_λι — ᾶσ — θε.
He_rete_la_i — ke — a_gal li — as — the.
4
Αἰνεῖτε αὐτὸν ἐν ἤχῳ σάλπιγγος, αἰ_νεῖτε αὐ_τὸν ἐν
E_ni_te af-ton en i-ho sal-pinkos, e_ni_te af_ton en
ψαλτηρίῳ καὶ — κιθά-ρᾳ. Ἄγγελος μὲν τό- Χαῖ — ρε, πρὸ τῆς
psaltirio ke — kitha_ra Ankelos men to- he — re pro tis
σῆς συλλήψεως_ Κύ_ρι — ε, τῇ Κεχαριτωμέ — νῃ ἐ_κό —
sis si_lipseos - Ky_ri — e ti keharitome — ni e-ko —
μι — σεν· Ἄγγελος δὲ τὸν_ λί — θον τοῦ ἐν-δόξου σου μνή-μα-
mi — sen· Ankelos de ton_ li — thon tou endoxou sou mni-ma-
τος, ἐν τῇ σῇ Ἀναστά — σει ἐ-κύ — λι — σεν. Ὁ μὲν ἀντι-
tos en ti si Anasta — si e-ki — li — sen O men anti-
τῆς_ λύ — πης, εὐφροσύ — νης σύμβο — λα — μη-νύ — ων, ὁ
tis li — pis e-frosi — nis sim-vo — la — mi-ni — on o

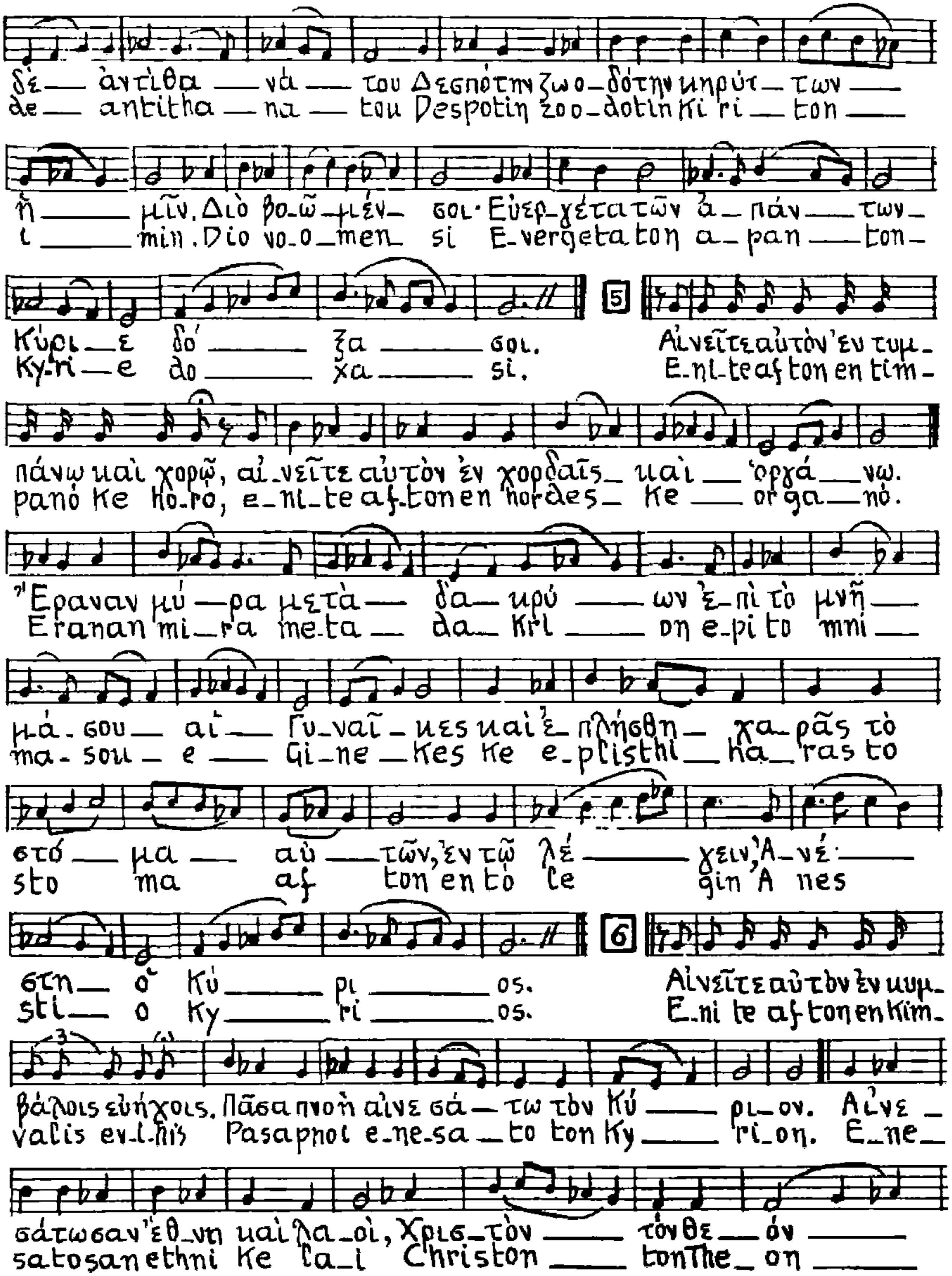
δέ — ἀντίθα — νά — του Δεσπότην ζωο-δότην κηρύτ — των —
de — antitha — na — tou Despotin zoo-dotin Ki ri — ton —
ἡ — μῖν. Διὸ βο-ῶ-μέν- σοι· Εὐεργ-γέτα τῶν ἀ — πάν — των-
i — min. Dio vo-o-men- si E-vergeta ton a-pan — ton-
Κύρι — ε δό — ξα — σοι.
Ky-ri — e do — xa — si.
5
Αἰνεῖτε αὐτὸν ἐν τυμ-
E-ni-te afton en tim-
πάνω καὶ χορῷ, αἰ-νεῖτε αὐτὸν ἐν χορδαῖς — καὶ — ὀργά — νω.
pano ke Ho-ro, e-ni-te af-ton en hordes — ke — orga — no.
Ἔραναν μύ — ρα μετὰ — δα — κρύ — ων ἐ-πὶ τὸ μνῆ —
Eranan mi-ra meta — da — kri — on e-pi to mni —
μά-σου — αἱ — Γυ-ναῖ-κες καὶ ἐ-πλήσθη — χα-ρᾶς τὸ
ma-sou — e — Gi-ne-kes ke e-plisthi — ha-ras to
στό — μα — αὐ — τῶν, ἐν τῷ λέ — γειν, Ἀ-νέ —
sto ma af ton en to le gin A nes
στη — ὁ Κύ — ρι — ος.
sti — o Ky — ri — os.
6
Αἰνεῖτε αὐτὸν ἐν κυμ-
E-ni te af ton en kim-
βάλοις εὐήχοις. Πᾶσα πνοὴ αἰνε σά — τω τὸν Κύ — ρι-ον. Αἰνε-
valis ev-i-his Pasapnoi e-ne-sa — to ton Ky — ri-on. E-ne-
σάτωσαν ἔθ-νη καὶ λα-οί, Χρισ-τὸν — τὸν Θε — όν —
satosanethni ke la-i Christon — tonThe-on —

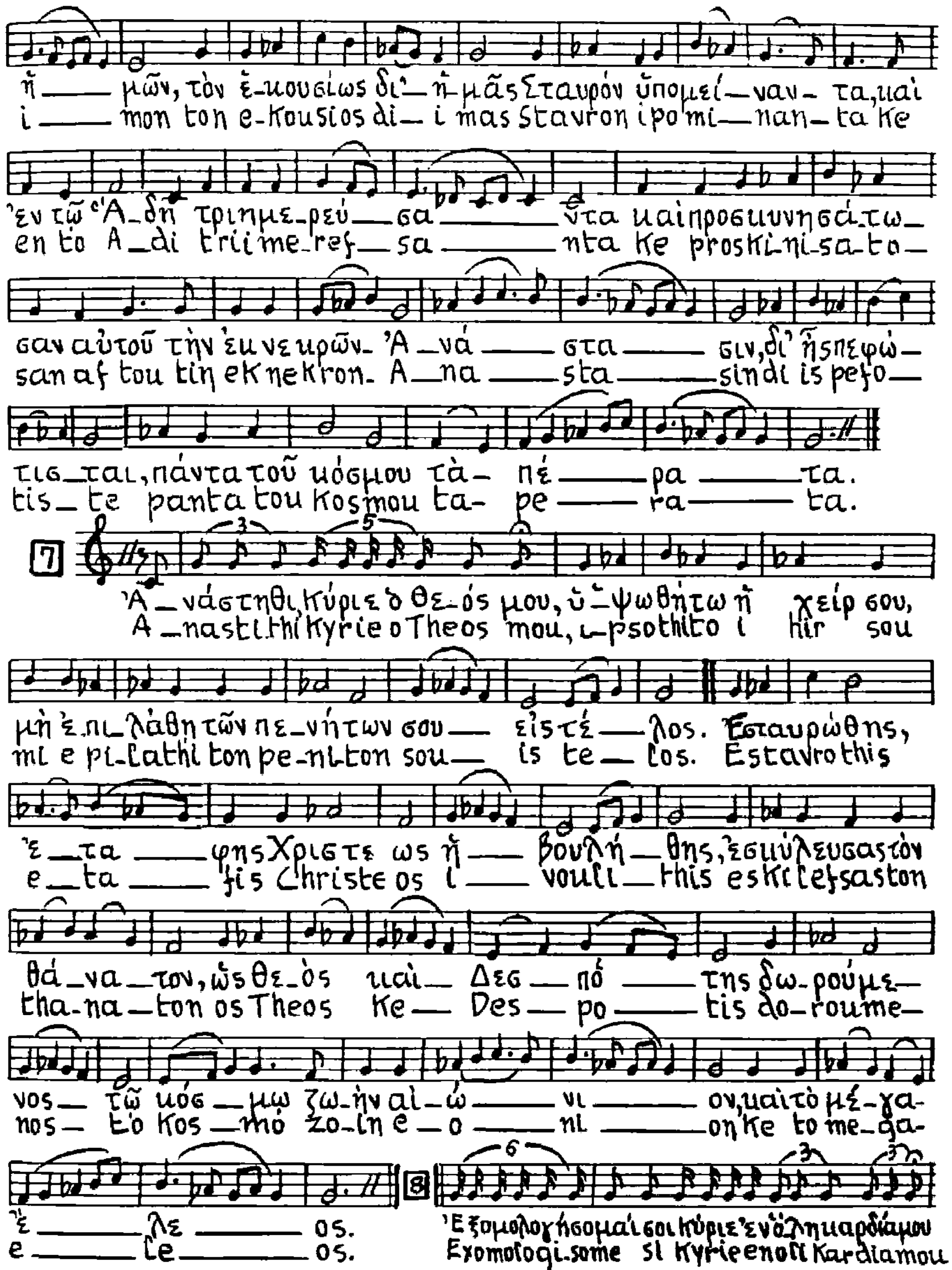
ἡ — μῶν, τὸν ἑ-κουσίως δι᾽— ἡ-μᾶς Σταυρόν ὑπομεί—ναν- τα, καὶ
i — mon ton e-Kousios di— i mas Stavron ipo mi—nan— ta Ke
ἐν τῷ ᾍ-δῃ τριημε-ρεύ—σα——ντα καὶ προσκυνησάτω—
en to A-di triime-ref—sa——nta Ke proskini-sa-to—
σαν αὐτοῦ τὴν ἐκ νεκρῶν- Ἀ—νά——στα——σιν, δι᾽ ἧς πεφώ—
san af tou tin eK neKron- A—na——sta——sin di is pefo—
τισ-ται, πάντα τοῦ κόσμου τὰ- πέ——ρα——τα.
tis-te panta tou Kosmou ta- pe——ra——ta.
7
Ἀ-νάστηθι, Κύριε ὁ Θε-ός μου, ὑ-ψωθήτω ἡ χείρ σου,
A-nastithi Kyrie o Theos mou, i-psothito i hir sou
μὴ ἐ-πι-λάθῃ τῶν πε-νήτων σου— εἰς τέ—λος. Ἐσταυρώθης,
mi e pi-lathi ton pe-niton sou— is te—los. Estavrothis
ἐ—τα——φης Χριστὲ ὡς ἠ——βουλή—θης, ἐσκύλευσας τὸν
e—ta——fis Christe os i——vouli—this esKilefsaston
θά-να-τον, ὡς Θε-ὸς καὶ— Δεσ—πό——της δω-ρούμε—
tha-na-ton os Theos Ke— Des— po——tis do-roume—
νος— τῷ κόσ—μῳ ζω-ὴν αἰ-ώ——νι——ον, καὶ τὸ μέ-γα-
nos— to Kos—mo zo-in e—o——ni——on Ke to me-ga-
ἔ——λε——ος.
e——le——os.
8
Ἐξομολογήσομαί σοι Κύριε ἐν ὅλῃ καρδίᾳ μου
Exomologi-some si Kyrie en oli Kardiamou

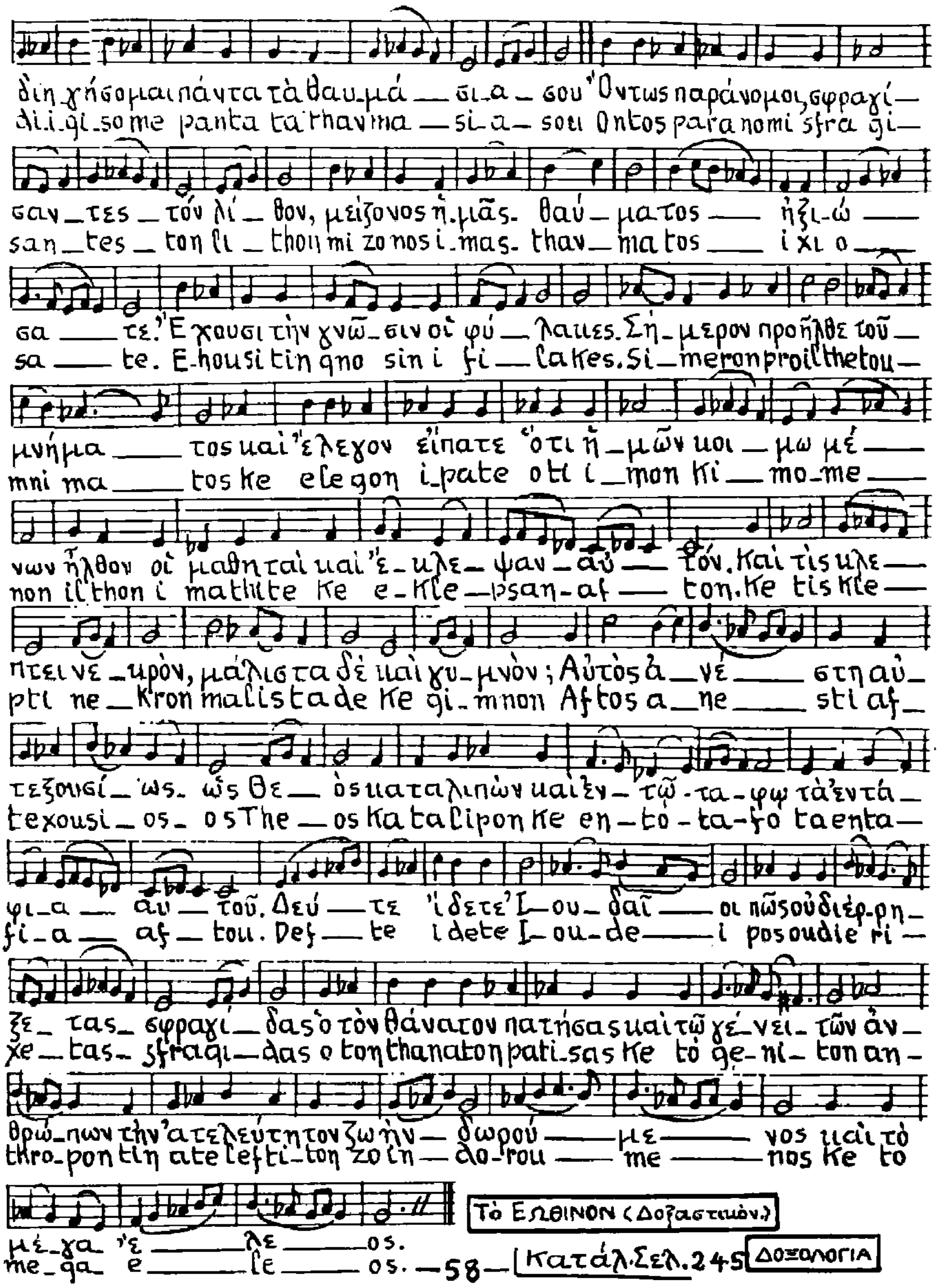

Τὸ ΕΩΘΙΝΟΝ (Δοξαστικόν)

Καταλ.Σελ.245 ΔΟΞΟΛΟΓΙΑ