APOLYTIKION OF THE FOREFEAST OF THE NATIVITY OF CHRIST
ΕΤΟΙΜΑΖΟΥ ΒΗΘΛΕΕΜ
December 20 to 23

Ήχος δ΄ (Hard Chromatic) Model melody: Κατεπλάγη Ἰωσὴφ

Moderato

Ε-τοι - μά-ζου Βη-θλε - έμ, ή - νοι-κται πά-σιν η Ε - δέμ, Ευ-τρε-
E - ti - ma-zou Vi - thle - em, i - ni - kte pa-sin i E - dhem, Ef-tre-

- πί-ζου Ε - φρα - θά, ό-τι τό ξύ-λον τής ζω - ής, εν τώ Σπη-
- pi-zou E - fra - tha, o-ti to xy-lon tis zo - is, en to spi-

- λαί-ω ε - ξήν-θη-σεν εκ τής Παρ - θέ - νου, Πα - ρά-δει-
- le-o e - xin-thi-sen ek tis Par - the - nou; Pa - ra-dhi-

- σος καί γάρ, η ε - κεί-νης γα - στήρ, ε - δεί - χθη νο - η - τός, εν ώ τό
- sos ke ghar i e - ki - nis gha - stir, e - dhi-chthi no - i - tos, en o to

θεί - ον φυ - τόν, εξ ού φα - γόν - τες ζή - σο - μεν, ου-
thi - on fi - ton, ex ou fa - ghon - des zi - so - men, ou-

- χί δέ ως ο Α - δάμ τε - θνη - ξό - με - θα. Χρι - στός γεν - νά-
- chi de os o A - dham te - thni - xo - me - tha. Chri - stos gen - na-

- ται, τήν πρίν πε - σού - σαν, α-να - στή-σων ει - κό - να.
- te, tin prin pe - sou - san a-na - sti-son i - ko - na.

Copyright © 2011 by Nancy Chalker Takis – www.newbyz.org

APOLYTIKION OF THE FOREFEAST OF THE NATIVITY OF CHRIST
O BETHLEHEM PREPARE
December 20 to 23

Fourth Tone (Hard Chromatic) N. Takis

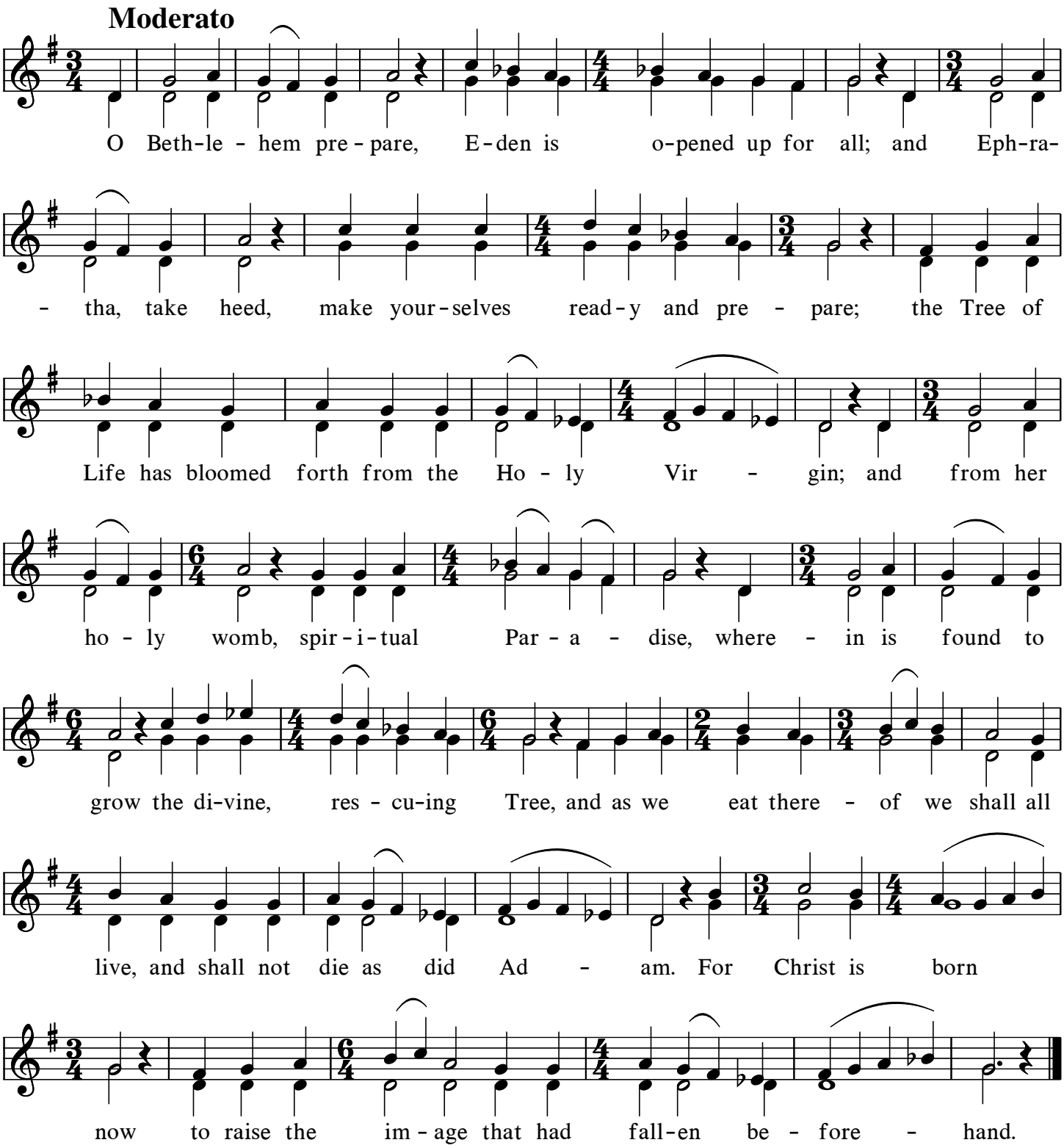

Copyright © 2011 by Nancy Chalker Takis – www.newbyz.org